

Visura per immobile

Situazione degli atti informatizzati al 21/02/2014

Dati della richiesta	Comune di PESARO (Codice: G479)
	Provincia di PESARO E URBINO
Catasto Fabbricati	Foglio: 28 Particella: 848 Sub.: 1

Unità immobiliare

N.	DATI IDENTIFICATIVI				DATI DI CLASSAMENTO							DATI DERIVANTI DA
	Sezione Urbana	Foglio	Particella	Sub	Zona Cens.	Micro Zona	Categoria	Classe	Consistenza		Rendita	
1		28	848	1	1		B/1	4	2339 m ³		Euro 2.053,60	VARIAZIONE TOPONOMASTICA del 07/10/2004 n . 111625 .1/2004 in atti dal 07/10/2004 (protocollo n . PS0199310) VARIAZIONE DI TOPONOMASTICA

Indirizzo	VIA LUIGI GUIDI n. 5 n. 7 n. 8 piano: S1-T;
------------------	---

INTESTATO

N.	DATI ANAGRAFICI	CODICE FISCALE	DIRITTI E ONERI REALI
1	PROVINCIA PICENA MARCHE DEI FRATI MINORI CAPPUCINI con sede in ANCONA	00327410429*	(1) Proprieta` per 1/1
DATI DERIVANTI DA	VOLTURA D'UFFICIO del 05/06/1984 n. 3578.1/2011 in atti dal 16/05/2011 (protocollo n. PS0083713) Registrazione: Sede: IST. N. 83683/11		

Unità immobiliari n. 1

Tributi erariali: Euro 0,90

Visura telematica



NUOVO CATASTO EDILIZIO URBANO

Lire
200

(R. DECRETO-LEGGE 13 APRILE 1939, N. 652)

Planimetria dell'immobile situato nel Comune di PESARO Via GUIDI CIV. 3-5-7

Ditta PROVINCIA PICENA FRATI MINORI (CARUCCINI) DI ANCONA

Allegata alla dichiarazione presentata all'Ufficio Tecnico Erariale di PESARO

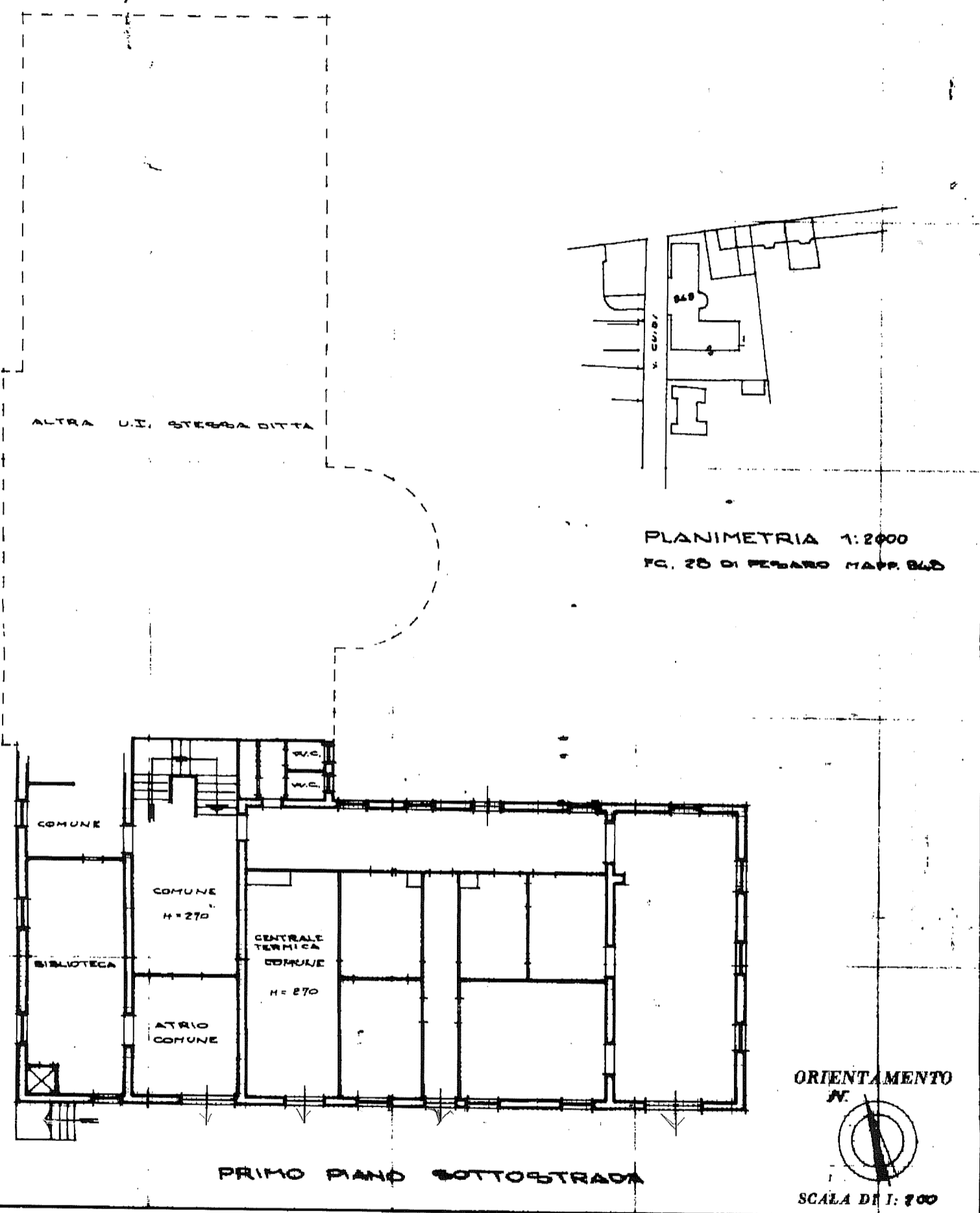

Catasto dei Fabbricati - Situazione al 24/03/2010 - Comune di PESARO(G479) - < Foglio: 28 Particella: 848 - Subalterno 1 >
VIA LUIGI GUIDI n. 5 n. 7 n. 8 piano 1 n. 28

SPAZIO RISERVATO PER LE ANNOTAZIONI D'UFFICIO

DATA 14 novembre 1985

PROT. N° 5412

FG. 28

PART. 848

SUB. 1

Compilata dal DOCT. ING.
(Titolo, nome e cognome del tecnico)
FRANCESCO BARBARESCHI

Iscritto all'Albo degli INGEGNERI
della Provincia di PESARO

DATA 12-11-

Firma: Francesco Barbareschi



Catasto dei Fabbricati - Situazione al 15/06/2010 - Comune di PESARO(G479) - < Foglio: 28 Particella: 848 - Subalterno 1 >
VIA LUIGI GUIDI n. 5 n. 7 n. 8 piano: SI-T;

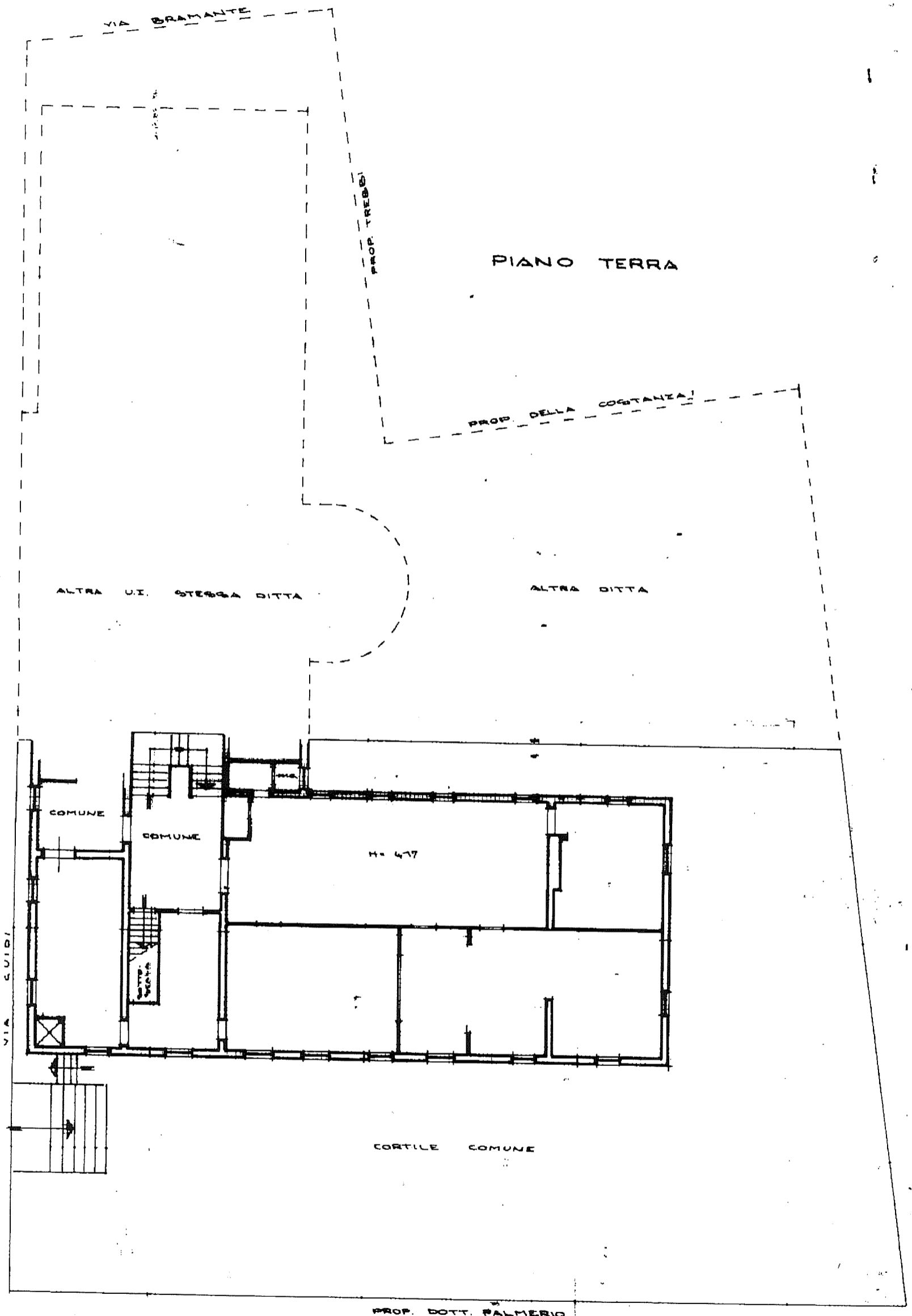

SOSTITUZIONE DEL FG. 28 N. 848 SUB. 1

Visura per immobile

Situazione degli atti informatizzati al 21/02/2014

Dati della richiesta	Comune di PESARO (Codice: G479)
	Provincia di PESARO E URBINO
Catasto Fabbricati	Foglio: 28 Particella: 848 Sub.: 2

Unità immobiliare

N.	DATI IDENTIFICATIVI				DATI DI CLASSAMENTO							DATI DERIVANTI DA
	Sezione Urbana	Foglio	Particella	Sub	Zona Cens.	Micro Zona	Categoria	Classe	Consistenza		Rendita	
1		28	848	2	1		B/1	4	11397 m ³		Euro 10.006,34	VARIAZIONE TOPONOMASTICA del 07/10/2004 n . 111626 .1/2004 in atti dal 07/10/2004 (protocollo n . PS0199311) VARIAZIONE DI TOPONOMASTICA

Indirizzo	VIA LUIGI GUIDI n. 1 n. 3 n. 27 piano: T-1-2;
------------------	---

INTESTATO

N.	DATI ANAGRAFICI	CODICE FISCALE	DIRITTI E ONERI REALI
1	ASSOCIAZIONE O CONGREGAZIONE DEL TERZ'ORDINE DELLE SORELLE FRANCESCANE DELLA CARITA' IN PESARO		(1) Proprieta'
DATI DERIVANTI DA	ISTRUMENTO (ATTO PUBBLICO) del 05/06/1984 Voltura n . 6901 .1/1993 in atti dal 01/10/1993 Repertorio n .: 236416 Rogante: DR . ZACCARELLI Sede: PESARO Registrazione: UR Sede: PESARO n: 1374 del 25/06/1984 ACCETTAZIONE DI DONAZIONE		

Unità immobiliari n. 1

Tributi erariali: Euro 0,90

Visura telematica



MINISTERO DELLE FINANZE
DIREZIONE GENERALE DEL CATASTO E DEI SERVIZI TECNICI ERARIALI
NUOVO CATASTO EDILIZIO URBANO

Mod. A (Nuovo Catasto Edilizio Urbano)

Lire
300

(R. DECRETO-LEGGE 13 APRILE 1939, N. 652)

Planimetria dell'immobile situato nel Comune di PESARO Via GUIDI n. 1
Ditta ASSOCIAZIONE O CONGREGAZIONE TERZO ORDINE DELLE SORELLE FRANCESCANE DELLA CARITA'
Allegata alla dichiarazione presentata all'Ufficio Tecnico Erariale di PESARO

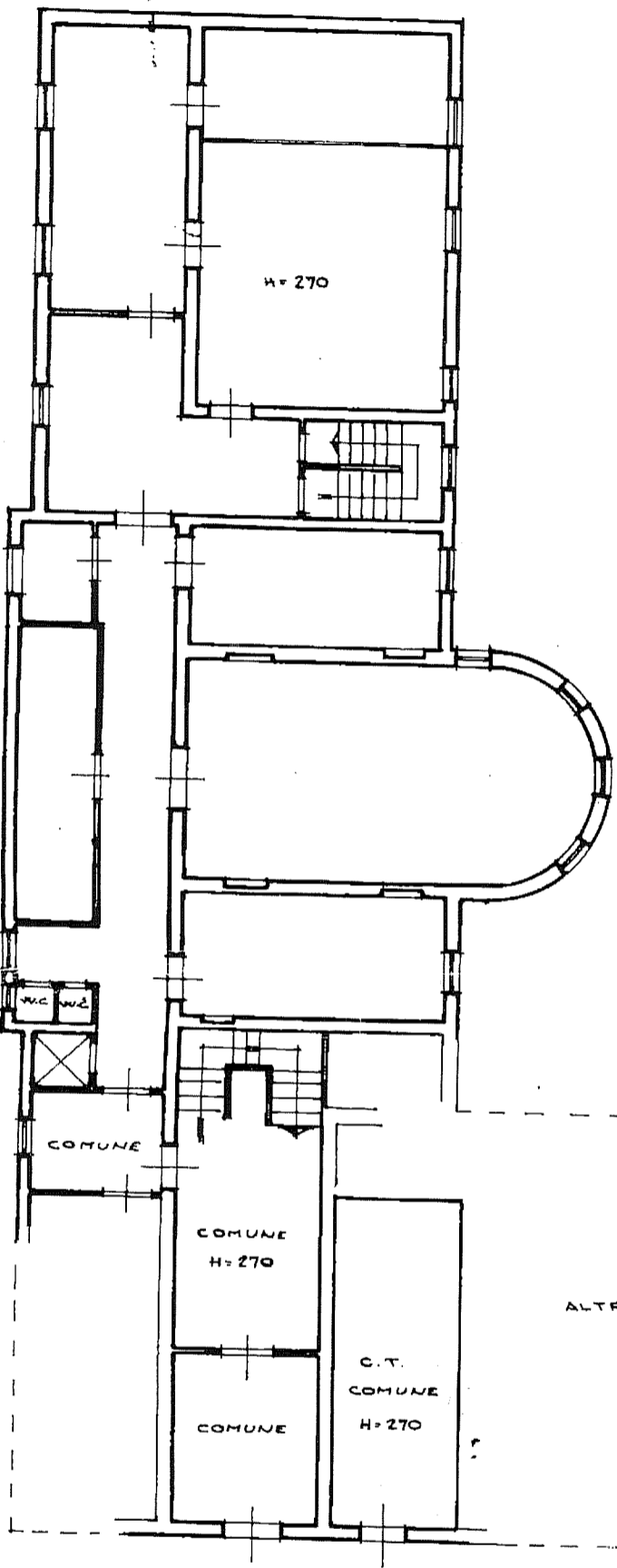

PRIMO PIANO SOTTOSTRADA

ORIENTAMENTO
N.

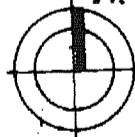

SCALA DI 1:200

Catasto dei Fabbricati - Situazione al 31/12/1986 - Comune di PESARO (G479) - < Foglio: 28 Particella: 848 - Subalterno 2 >

IN SOSTITUZIONE DEL FO. 28 MAPPA 848 SUB. 2

SPAZIO RISERVATO PER LE ANNOTAZIONI D'UFFICIO

DATA 19 giugno 1986
PROT. No 786
F. 28
PA. 848
C. 2

Compilata dal DOCT. ING
(Titolo, nome e cognome del tecnico)
FRANCESCO BARBARES
Iscritto all'Albo degli INGEGNERI
della Provincia di PESARO
DATA 29/4/1986
Firma: F. Barbares

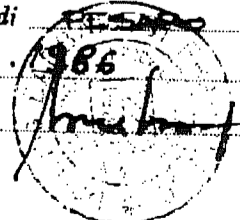

Catasto dei Fabbricati - Situazione al 15/06/2010 - Comune di PESARE (G-479) - Foglio: 28 Particella: 848 - Subalterno 2 - VIA LUIGI GUIDI n. 1 n. 3 r. 27 piano: 1-1-2;

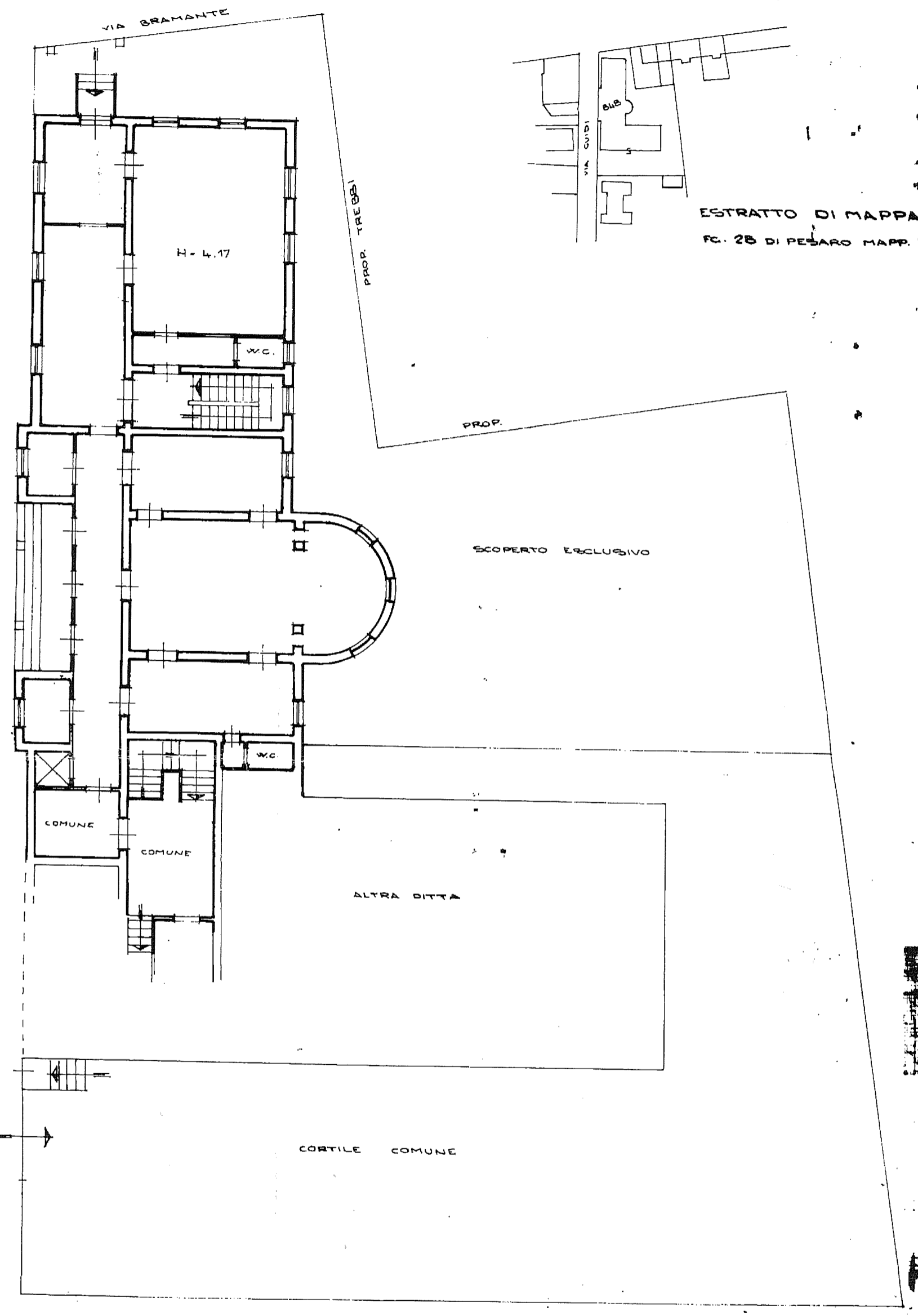

PIANO TERRA

PRODOTTO
F. 28/2010/474

Prodotto dalla
B...
Allegata alla cart...

ESTRATTO DI MAPPA
FC. 28 DI PESARO MAPP. 546

DATA 19/06/2010
PRODOTTO DA
FC. 28/2010/474

ES. - OFFINA C.V. ROMA



Lire
150

NUOVO CATASTO EDILIZIO URBANO

(R. DECRETO-LEGGE 13 APRILE 1939, N. 632)

Planimetria dell'immobile situato nel Comune di PESARO Via GUIDI n. 1

Ditta ASSOCIAZIONE O CONGREGAZIONE TERZO ORDINE DELLE SORELLE FRANCESCANE DELLA CARITA'

Allegata alla dichiarazione presentata all'Ufficio Tecnico Erariale di PESARO

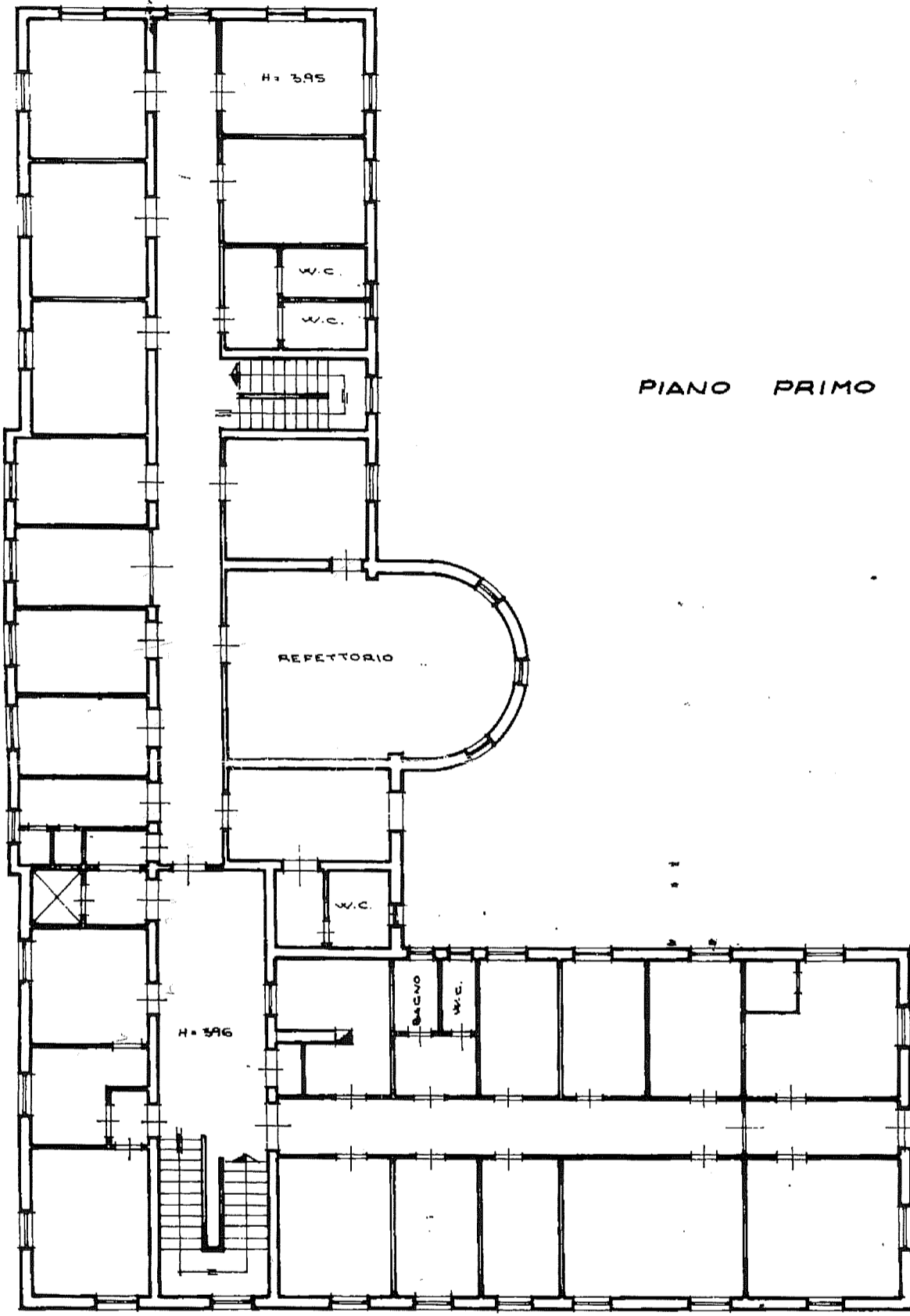

PIANO PRIMO

ORIENTAMENTO
N.

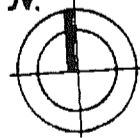

SCALA DI 1: 200

SPAZIO RISERVATO PER LE ANNOTAZIONI D'UFFICIO

DATA
PROT. N°
P.C. 28
PART. 248
SUB. 2

Compilata dal DOTT. ING.
(Titolo, nome e cognome del tecnico)
FRANCESCO BARBARESI
Iscritto all'Albo degli INGEGNERI
della Provincia di PESARO
DATA 29.4.1968
Firma: [Signature]

Catasto dei Fabbricati - Situazione al 24/03/2010 - Comune di PESARO (G479) - foglio: 28 Particella: 848 - Subalterno 2 >



MINISTERO DELLE FINANZE

DIREZIONE GENERALE DEL CATASTO E DEI SERVIZI TECNICI ERARIALI

Lire
150

NUOVO CATASTO EDILIZIO URBANO

(R. DECRETO-LEGGE 13 APRILE 1939, N. 652)

Planimetria dell'immobile situato nel Comune di PESARO Via GUIDI N. 1

Ditta ASSOCIAZIONE O CONGREGAZIONE TERZO ORDINE DELLE SORELLE FRANCESCANE DELLA CARITA'

Allegata alla dichiarazione presentata all'Ufficio Tecnico Erariale di PESARO

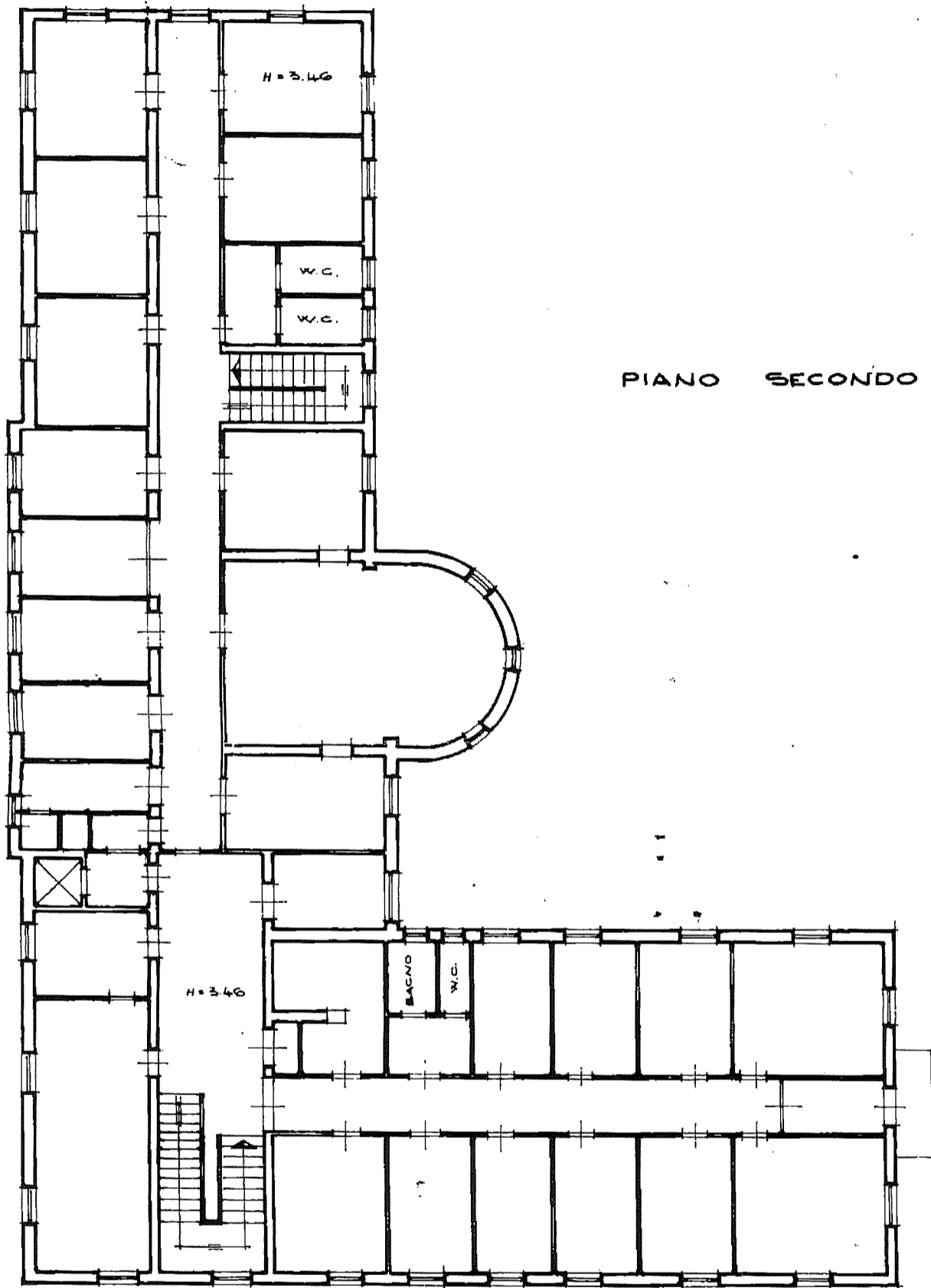

ORIENTAMENTO

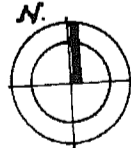

SCALA DI 1: 200

SPAZIO RISERVATO PER LE ANNOTAZIONI D'UFFICIO

Compilata dal DOCT. ING.
(Titolo, nome e cognome del tecnico)

FRANCESCO BARBARESCHI

Iscritto all'Albo degli INGEGNERI

della Provincia di PESARO

DATA 29. 4. 1986

Firma: [Signature]

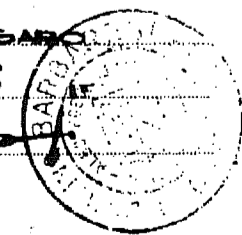

Catasto dei Fabbricati - Situazione al 24/03/2010 - Comune di PESARO (G479) - Foglio: 28 Particella: 848 - Subalterno 2 >
VIA LUIGI GUIDI n. 1 n. 3 n. 27

DATA
PROT. N°
111
28
848
2



NUOVO CATASTO EDILIZIO URBANO

Lire¹
150

(R. DECRETO-LEGGE 13 APRILE 1939, N. 652)

Planimetria dell'immobile situato nel Comune di PESARO Via GUIDI n. 1

Ditta ASSOCIAZIONE O CONGREGAZIONE TERZO ORDINE DELLE SORELLE FRANCESCANE DELLA CARITA'

Allegata alla dichiarazione presentata all'Ufficio Tecnico Erariale di PESARO

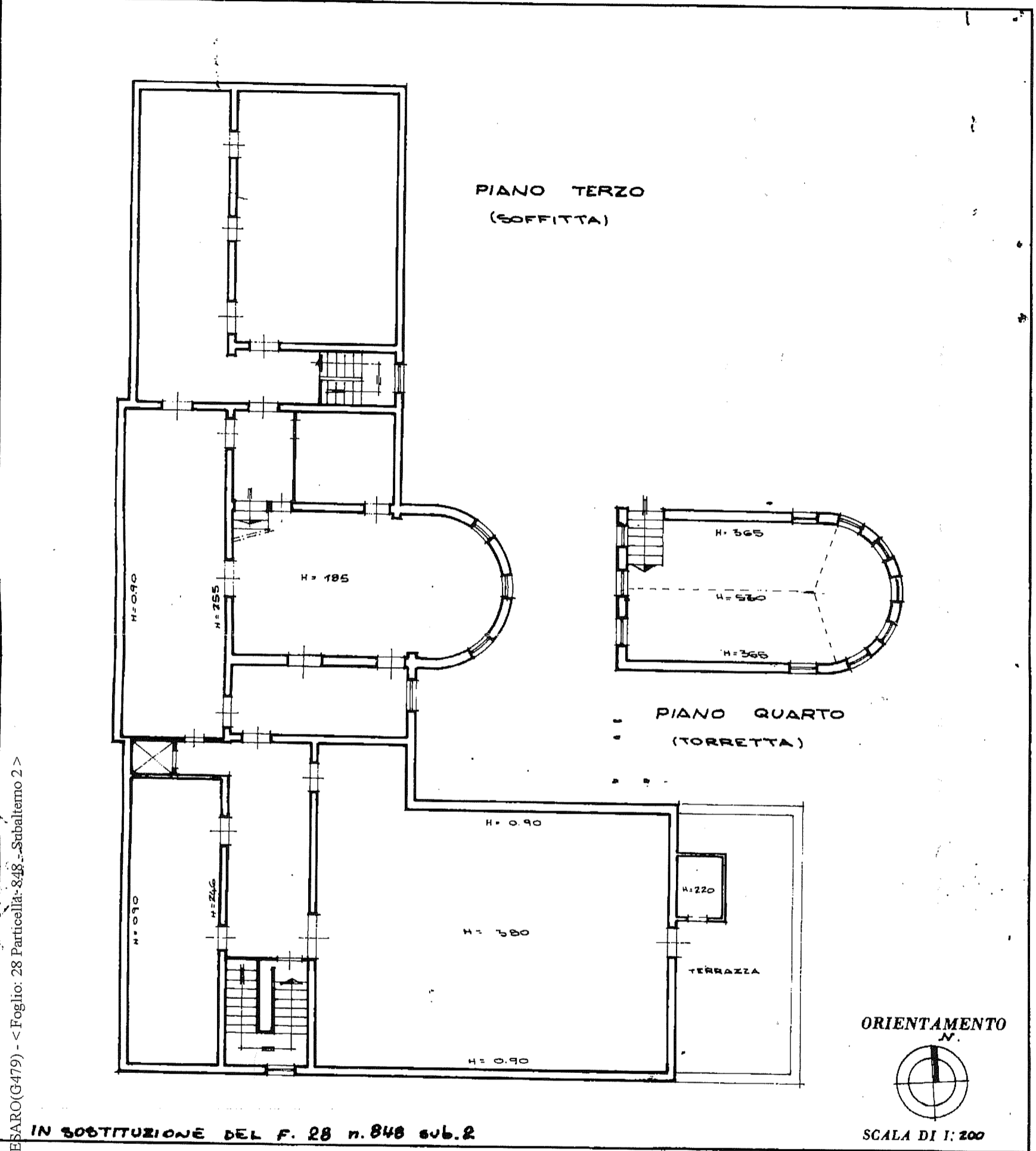

IN SOSTITUZIONE DEL F. 28 n. 848 sub. 2

SPAZIO RISERVATO PER LE ANNOTAZIONI D'UFFICIO

Compilata dal DOTT. ING.
(Titolo, nome e cognome del tecnico)
FRANCESCO BARBARESCHI
Iscritto all'Albo degli INGEGNERI
della Provincia di PESARO
DATA 29.4.1986
Firma: [Signature]

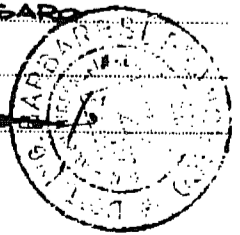

Catasto dei Fabbricati - Situazione di PESARO (G479) - Foglio: 28 Particella: 848 - Subalterno 2 >
CATA
PROT. N°
28
F. 28
n. 848
sub. 2

1225 - OFFICINA C.V. ROMA