

Agenzia delle Entrate
CATASTO FABBRICATI
Ufficio provinciale di
Pesaro

Scala 1: 500

Dichiarazione protocollo n. PS0126195 del 21/11/2013
Planimetria di u.i.u. in Comune di Pesaro
Viale Trieste civ. 377

Identificativi Catastali:
Sezione: Foglio: 20
Particella: 84
Subalterno: 3

Compilata da:
Cocon Walter
Iscritto all'albo:
Geometri
Prov. Pesaro N. 1216

PLANIMETRIA GENERALE
PIANO TERRA

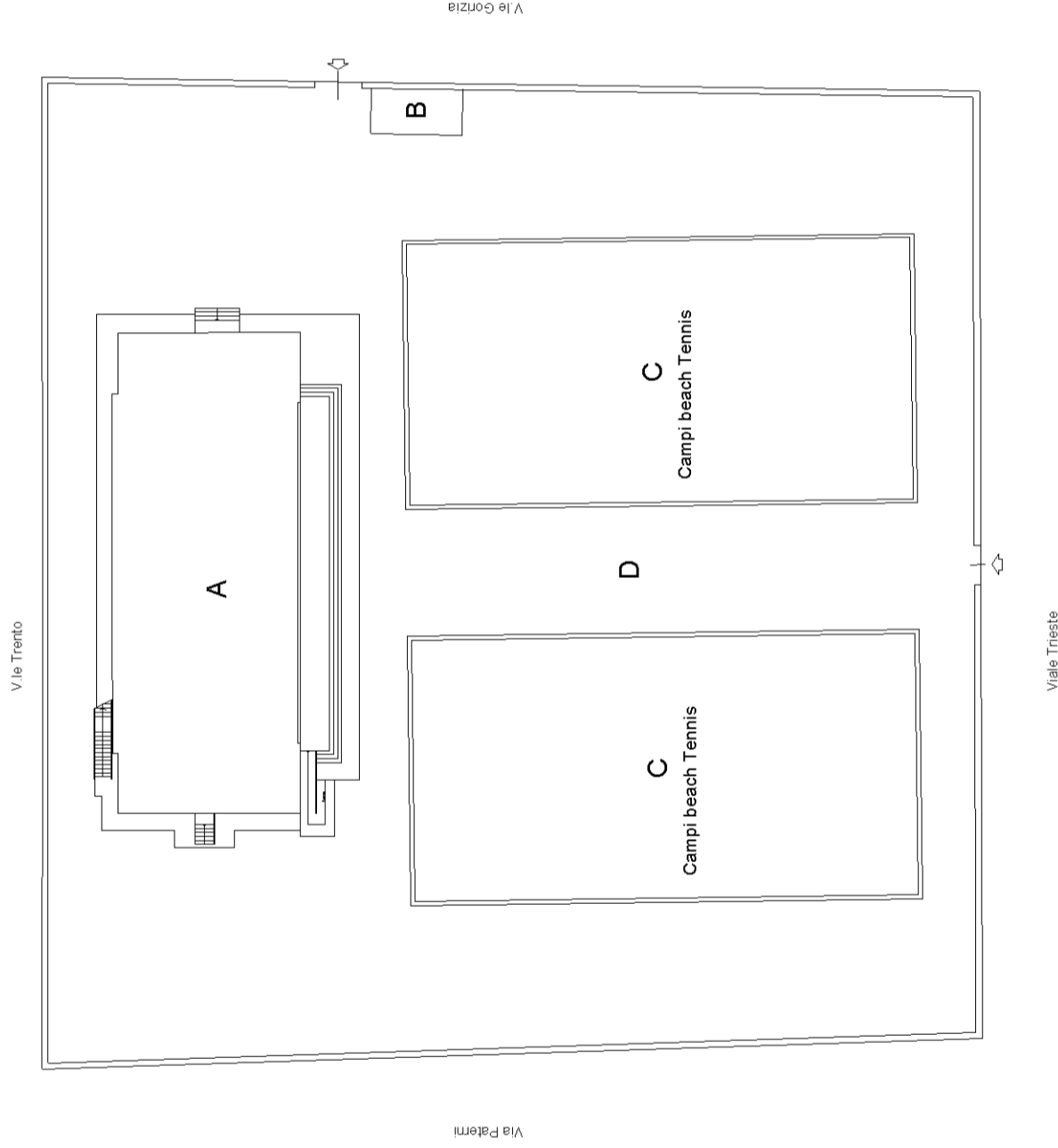

LEGENDA:

- A) - Palestra P.T. - P. 1°
- B) - Centrale Termica
- C) - Campi da Beach Tennis
- D) - Corte (verde, viali, area giochi bambini, relax, zone passaggi)



orientamento

Agenzia delle Entrate
CATASTO FABBRICATI
Ufficio provinciale di
Pesaro

Dichiarazione protocollo n. PS0126195 del 21/11/2013
Planimetria di u.i.u. in Comune di Pesaro
Viale Trieste

civ. 377

Identificativi Catastali:
Sezione: Foglio: 20
Particella: 84
Subalterno: 3

Compilata da:
Cocon Walter
Iscritto all'albo:
Geometri
Prov. Pesaro

Scale n.2 Scala 1:200

N. 1216

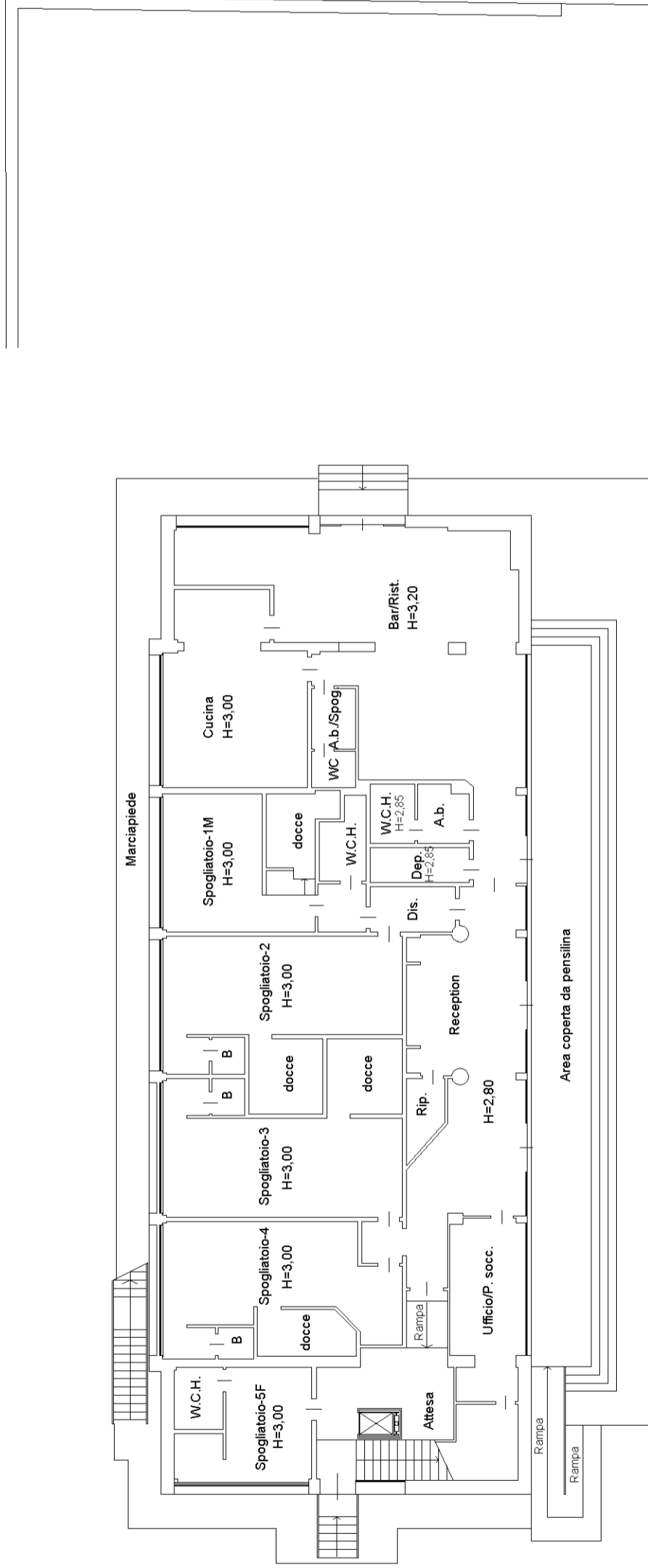

PIANO TERRA
(edificio A - Palaestra)

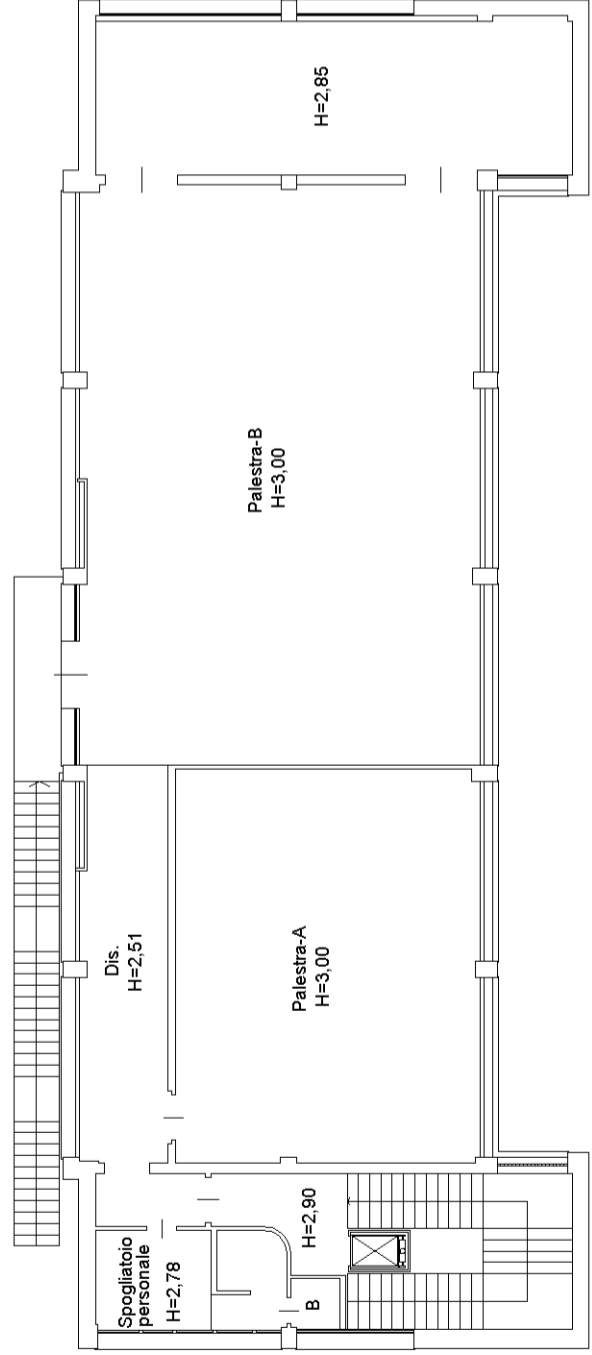

PIANO PRIMO
(edificio A - Palaestra)

PIANO TERRA
(edificio B - Centrale Termica)

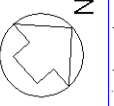
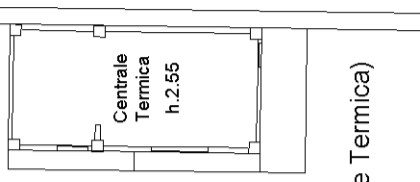

orientamento

invar 01