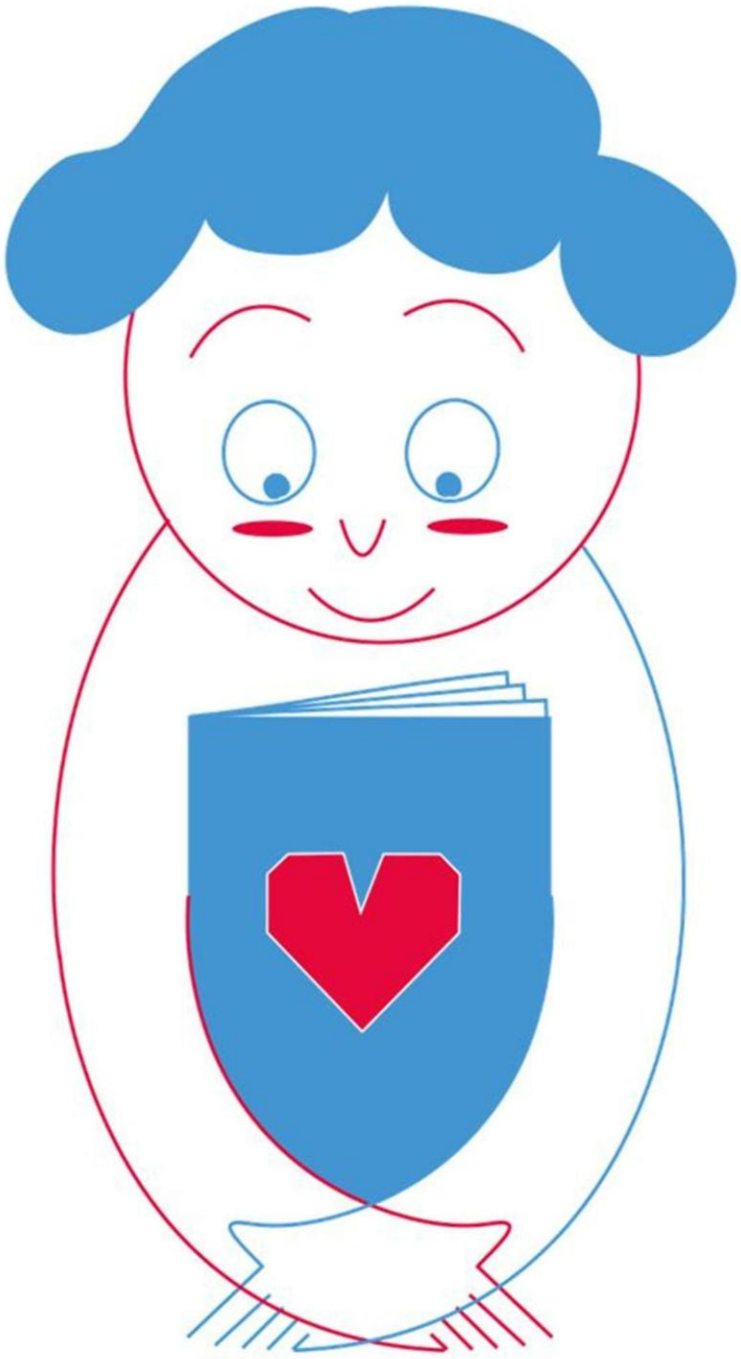

ADOTTA L'AUTORE 2019/2020

IL GRANDE GIOCO DEI LIBRI

XV EDIZIONE

biblioteca archivio Vittorio Bobbato

BIBLIOTECA SANGIOVANNI

Ente Olivieri
BIBLIOTECA e MUSEI
Pesaro

PESARO MUSEI

ADOTTAL'AUTORE È UN PROGETTO DI **PROMOZIONE DELLA LETTURA** DEDICATO A BAMBINI E RAGAZZI CHE SI SVILUPPA SU TRE PERCORSI PARALLELI RIVOLTI **RISPETTIVAMENTE AD INSEGNANTI, BAMBINI, RAGAZZI E FAMIGLIE.**

ADOTTAL'AUTORE NASCE DALL'IDEA CHE TUTTI I BAMBINI, LE BAMBINE, LE RAGAZZE E I RAGAZZI **AMANO I LIBRI**; E CHE QUESTA INNATA PASSIONE SIA POI INDEBOLITA, A VOLTE ANNULLATA, DAL MODO IN CUI VIENE PROPOSTA LA LETTURA.

ADOTTAL'AUTORE **RIDISEGNA** IL RAPPORTO TRA I RAGAZZI E I LIBRI ALLARGANDO LA BASE DEI LETTORI, RAGAZZI E ADULTI, ATTRAVERSO IL PIACERE DELL'ASCOLTO DA CUI NASCE E TRAE IL SUO PRIMO NUTRIMENTO IL PIACERE DELLA LETTURA.

ADOTTAL'AUTORE **REALIZZA** OCCASIONI DI INCONTRO E CONFRONTO TRA RAGAZZI, BAMBINI, ADULTI E I LIBRI. INCONTRI CHE METTANO IN LUCE LA NATURA FORTEMENTE LIBERA E GRATUITA DELLA LETTURA.

ADOTTAL'AUTORE **APRE** UNA FINESTRA SUL PANORAMA DELLA LETTERATURA PER BAMBINI E RAGAZZI CHE OGGI RAPPRESENTA LA PROPOSTA PIÙ VIVA E CONCRETA DELLA MAGGIOR PARTE DEGLI EDITORI.

ADOTTAL'AUTORE **ACCOMPAGNA** GLI INSEGNANTI NEL COINVOLGIMENTO DEI PROPRI ALUNNI E DELLE LORO FAMIGLIE, UTILIZZANDO LO STRUMENTO DELLA LETTURA A VOCE ALTA COME UN MOMENTO PREZIOSO DELLA GIORNATA IN CUI AI BAMBINI E AI RAGAZZI SI CONCEDE IL DIRITTO PIÙ IMPORTANTE DI TUTTI, QUELLO ALLA FANTASIA E ALL'IMMAGINAZIONE GRATUITA E SPENSIERATA.

biblioteca archivio Vittorio Bobbato
BIBLIOTECA SANGIOVANNI
Ente Olivieri BIBLIOTECA e MUSEI Pesaro

ADOTTA L'AUTORE
PER INSEGNANTI

LA CULTURA DELLA FORMAZIONE
PER INTRAPRENDERE UN LAVORO CONTINUATIVO DI PROMOZIONE DELLA LETTURA NELLA PROPRIA CLASSE

CONVEGNO PER LA FORMAZIONE DEGLI INSEGNANTI
COLTIVARE LETTORI A SCUOLA E IN FAMIGLIA
PESARO TEATRO SPERIMENTALE MARTEDÌ 10 SETTEMBRE 2019
DALLE 08.00 ALLE 18.00 - QUOTA € 50 **DA VERSARE ENTRO IL 7 SETTEMBRE 2019**

Al Convegno interverranno: **Massimo Birattari**, *Grammaland e dintorni*; **Luca Caimmi**, *Ideazione e progettazione di un libro illustrato*; Carthusia Edizioni, **Ilaria Maurri**, *Libri per crescere con ritmo, colore, silenzi e bellezza*; **Matteo Corradini**, *L'esposizione della memoria*; **Ivana Lombardini**, *La ludoteca delle parole*; **Andrea Valente**, *La distanza dalla luna*. Il mattino sarà dedicato alle relazioni dei diversi ospiti il pomeriggio ai laboratori che si ripeteranno alle 14.30 e alle 16.30 per consentire ai docenti di partecipare ad almeno due degli sei previsti. Al termine del convegno verrà rilasciato l'attestato di partecipazione.

RIUNIONE DI COORDINAMENTO DOCENTI - OBBLIGATORIA
ENTRO IL 30 OTTOBRE 2019 COSTO COMPRESO NELLA QUOTA DI ISTITUTO

È un incontro di formazione e informazione dedicato ai docenti che intendono aderire al progetto, si svolge in ogni Istituto diviso per fasce di età. Questo incontro è fondamentale per poter aderire ad Adotta l'Autore nel migliore dei modi e deve precedere la scelta definitiva dell'autore/i adottati da ogni classe.

GIOCHI DI VOCE – PERCORSO DI FORMAZIONE SULLA LETTURA AD ALTA VOCE
DA OTTOBRE 2019 A LUGLIO 2020 QUOTA € 60

Leggere ad alta voce è uno degli strumenti più importanti nella promozione della lettura a tutte le età scolastiche, in quest'ottica si propone un percorso di formazione di 4 incontri di 2.5 ore ciascuno su come e cosa leggere in classe e su come dare voce ai libri. Il corso può essere organizzato nella sede e nel periodo che si concorda con la scuola che lo richiede, ha comunque cadenza settimanale.

METTI UNA SERA UNO SCRITTORE – INCONTRI CON GLI AUTORI PER ADULTI
DAL 6 APRILE AL 7 GIUGNO 2020 COSTO COMPRESO NELLA QUOTA DI ISTITUTO

Incontri per adulti con gli autori adottati per conoscere meglio i loro libri e per allargare la propria conoscenza della letteratura per ragazzi. Gli incontri si possono svolgere anche presso le scuole che lo richiedano compatibilmente con gli incontri per i ragazzi che si svolgono nel corso della giornata. Al termine di ogni incontro verrà rilasciato l'attestato di partecipazione.

ADOTTA L'AUTORE
PER BAMBINI
DA 4 A 9 ANNI

IL GRANDE GIOCO DEI LIBRI
PER DIVENTARE LETTORI AUTONOMI E COMPETENTI

PATENTE DEL LETTORE
CONSEGNATA AI DOCENTI E DISTRIBUITA AGLI ALUNNI ENTRO IL 30 NOVEMBRE 2019

È una tessera che l'insegnante ritira in libreria e che poi compila con i bambini in classe per poi lasciarla ad ogni alunno iscritto al progetto perché da diritto ad uno sconto del 10% sui libri degli autori adottati presso le librerie convenzionate ed è necessaria per accedere a tutti gli incontri con gli autori senza limitazioni, inoltre serve per raccogliere gli autografi anche se non si ha un libro dell'autore ed è una traccia delle letture fatte sia in classe che a casa.

INCONTRO CON LA CLASSE IN LIBRERIA
DA OTTOBRE 2019 A MARZO 2020 COSTO COMPRESO NELLA QUOTA ALUNNI

Ogni classe iscritta al progetto può usufruire di un'attività di approfondimento in libreria. L'incontro, della durata media di 2 ore, è consigliato per una classe alla volta in un orario compreso dalle 8.30 alle 19.30 da lunedì a sabato. L'incontro prevede diverse attività: scelta dei libri, conoscenza dell'autore/i adottati, lettura ad alta voce.
Va programmata il prima possibile in ogni dettaglio al momento della prenotazione presso Le foglie d'oro.

MI LEGGI UNA STORIA - LETTURE AD ALTA VOCE PER TUTTA LA FAMIGLIA
DA OTTOBRE 2019 A MARZO 2020 COSTO COMPRESO NELLA QUOTA DI ISTITUTO

È un incontro dedicato a tutta la famiglia, organizzato dalla scuola o da un gruppo di genitori che può svolgersi in libreria, biblioteca, scuola o altra sala da concordare, fuori dall'orario scolastico, nel corso del quale un operatore del Progetto Adotta l'autore leggerà, presenterà e giocherà con le storie dell'autore/i adottati.

DENTRO LA POESIA - CONCORSO DI SCRITTURA
CONSEGNA ENTRO IL 30/05/2020 COSTO COMPRESO NELLA QUOTA DI ISTITUTO

Le classi iscritte al progetto possono partecipare presentando due componimenti a scelta tra poesie e filastrocche, ispirati dalla lettura dei libri dell'autore/i adottati. I componimenti selezionati saranno letti nel corso di una serata in cui il pubblico potrà votare quelli che preferisce. I vincitori di ogni categoria: Classi di Scuola dell'Infanzia e Primo Ciclo Primaria, Classi III e IV Scuola Primaria, Classi V Scuola Primaria e Scuola Secondaria di I grado, saranno premiate con 100 € in libri. Quest'anno il concorso sarà inserito all'interno del programma della Mostra del Cinema di Pesaro.

FESTA INTERNAZIONALE DEL LIBRO PER RAGAZZI
SABATO 4 APRILE 2020 COSTO COMPRESO NELLA QUOTA ALUNNI

Le classi iscritte al progetto possono partecipare alla giornata internazionale del libro per ragazzi che prevede letture e attività che verranno poi definite con i diversi Istituti comprensivi da svolgersi tra il 2 e il 4 aprile 2020

INCONTRO CON L'AUTORE - RASSEGNA LETTERARIA ADOTTA L'AUTORE
DAL 2 APRILE AL 7 GIUGNO 2020 COSTO COMPRESO NELLA QUOTA ALUNNI

Tutti i bambini e le bambine che hanno aderito al Progetto Adotta l'autore potranno incontrare gli autori che partecipano alla rassegna letteraria nel periodo aprile/maggio 2020. In particolare incontreranno in orario scolastico o extrascolastico gli autori scelti dalla propria classe in una data concordata e definita con gli insegnanti.

ADOTTA L'AUTORE
PER RAGAZZI
DA 10 A 14 ANNI

IL GRANDE GIOCO DEI LIBRI
PER DIVENTARE LETTORI AUTONOMI E COMPETENTI

PATENTE DEL LETTORE
CONSEGNATA AI DOCENTI E DISTRIBUITA AGLI ALUNNI ENTRO IL 30 NOVEMBRE 2019

È una tessera che l'insegnante ritira in libreria e che poi compila con i ragazzi in classe per poi lasciarla ad ogni alunno iscritto al progetto perché da diritto ad uno sconto del 10% sui libri degli autori adottati presso le librerie convenzionate ed è necessaria per accedere a tutti gli incontri con gli autori senza limitazioni, inoltre serve per raccogliere gli autografi anche se non si ha un libro dell'autore ed è una traccia delle letture fatte sia in classe che a casa.

INCONTRO CON LA CLASSE IN LIBRERIA
DA OTTOBRE 2019 A MARZO 2020 COSTO COMPRESO NELLA QUOTA ALUNNI

Ogni classe iscritta al progetto può usufruire di un'attività di approfondimento in libreria. L'incontro, della durata media di 2 ore, è consigliato per una classe alla volta in un orario compreso dalle 8.30 alle 17.30 da lunedì a sabato. L'incontro prevede diverse attività: scelta dei libri, conoscenza dell'autore/i adottati, lettura ad alta voce, va programmata il prima possibile in ogni dettaglio al momento della prenotazione presso Le foglie d'oro.

L'ULTIMA PAROLA - GARA LETTURA GENITORI vs FIGLI
ENTRO IL 30 MAGGIO 2020 COSTO COMPRESO NELLA QUOTA ALUNNI

È una sfida tra genitori e ragazzi che, dopo aver letto gli stessi libri dell'autore/i adottati, partecipano ad una gara di domande, quiz e prove pratiche coordinate e gestite da un operatore del Progetto Adotta l'autore.

CON LE PAROLE DEI LIBRI - READING
ENTRO IL 30 MAGGIO 2020 COSTO COMPRESO NELLA QUOTA ALUNNI

Una serata di lettura ad alta voce dedicata ai genitori, organizzata dalla classe o dalla scuola in collaborazione con il coordinamento del Progetto Adotta l'autore. La data e il luogo verranno definiti caso per caso.

L'ISOLA DEI LIBRI PERDUTI – CACCIA AL TESORO LETTERARIA MARTEDÌ 2 APRILE 2020
COSTO 2€ AD ALUNNO PER GLI ISCRITTI AL PROGETTO ADOTTA L'AUTORE

Le classi quinte di Scuola Primaria e le classi di Scuola Secondaria di I grado sono invitate a partecipare ad una grande Caccia al tesoro letteraria che si svolgerà secondo le modalità che verranno definite in una riunione per tutti i docenti interessati. L'appuntamento è a Pesaro il 2 aprile 2020, per i vincitori nelle due categorie in palio 1000 € in libri.

DENTRO LA POESIA - CONCORSO DI SCRITTURA
CONSEGNA ENTRO IL 30/05/2020 COSTO COMPRESO NELLA QUOTA DI ISTITUTO

Le classi iscritte al progetto possono partecipare presentando due componimenti a scelta tra poesie e filastrocche, ispirati dalla lettura dei libri dell'autore/i adottati. I componimenti selezionati saranno letti nel corso di una serata in cui il pubblico potrà votare quelli che preferisce. I vincitori di ogni categoria: Scuola Infanzia e primo ciclo Primaria, secondo ciclo Primaria, Scuola Secondaria di I grado, saranno premiate con 100 € in libri.

INCONTRO CON L'AUTORE - RASSEGNA LETTERARIA ADOTTA L'AUTORE
DAL 1 APRILE AL AL 7 GIUGNO 2020 COSTO COMPRESO NELLA QUOTA ALUNNI

I ragazzi potranno incontrare gli autori che partecipano alla rassegna letteraria tra aprile e maggio 2020. In particolare incontreranno in orario scolastico o non gli autori scelti dalla propria classe in una data concordata con gli insegnanti.

ADOTTA L'AUTORE
PER LE FAMIGLIE

IL GRANDE GIOCO DEI LIBRI
PER COLTIVARE INSIEME LA PASSIONE DELLA LETTURA E CRESCERE GRANDI LETTORI

INCONTRO PER I GENITORI
ENTRO IL 30 NOVEMBRE 2019 COSTO COMPRESO NELLA QUOTA DI ISTITUTO
Dedicato ai genitori che desiderano conoscere meglio il Progetto Adotta l'autore e il loro ruolo all'interno di questo percorso, per poter essere attori coprotagonisti nel percorso proposto a tutte le famiglie dalla Scuola.

UNA CASA DI LIBRI - PERCORSO DI FORMAZIONE PER FAMIGLIE
ENTRO IL 30 MARZO 2020 COSTO COMPRESO NELLA QUOTA DI ISTITUTO
Un incontro dedicato a tutti quei genitori che vogliano condividere con altri la loro conoscenza dei libri per ragazzi e le modalità di scelta. Nel corso dell'appuntamento un coordinatore del Progetto Adotta l'autore guiderà i genitori intervenuti in un ragionamento intorno ai libri per bambini e ragazzi, alle modalità di scelta e alle modalità di lettura.

MI LEGGI UNA STORIA - LETTURE AD ALTA VOCE PER TUTTA LA FAMIGLIA
DA OTTOBRE 2019 A MARZO 2020 COSTO COMPRESO NELLA QUOTA DI ISTITUTO
È un incontro dedicato a tutta la famiglia, organizzato dalla scuola o da un gruppo di genitori che può svolgersi in libreria, biblioteca, scuola o altra sala da concordare, fuori dall'orario scolastico, nel corso del quale un operatore del Progetto Adotta l'autore leggerà, presenterà e giocherà con le storie dell'autore/i adottati.

L'ULTIMA PAROLA - GARA LETTURA GENITORI FIGLI
ENTRO IL 30 MAGGIO 2020 COSTO COMPRESO NELLA QUOTA ALUNNI
È una sfida tra genitori e ragazzi che, dopo aver letto gli stessi libri dell'autore/i adottati, partecipano ad una gara di domande, quiz e prove pratiche coordinate e gestite da un operatore del Progetto Adotta l'autore.

CON LE PAROLE DEI LIBRI - READING
ENTRO IL 30 MAGGIO 2020 COSTO COMPRESO NELLA QUOTA ALUNNI
Una serata di lettura ad alta voce dedicata ai genitori, organizzata dalla classe o dalla scuola in collaborazione con il coordinamento del Progetto Adotta l'autore. La data e il luogo verranno definiti caso per caso.

LEGGIMI FORTE - PERCORSO DI FORMAZIONE PER GENITORI
DA OTTOBRE 2019 A MARZO 2020 COSTO 20 EURO A GENITORE
Due serate di formazione sulla lettura ad alta voce per quei genitori che desiderano leggere ad alta voce in modo più consapevole e che poi possano far parte dei gruppi di lettori volontari per la propria Scuola.

METTI UNA SERA UNO SCRITTORE – INCONTRI CON GLI AUTORI PER ADULTI
DAL 1 APRILE AL 7 GIUGNO 2020 COSTO COMPRESO NELLA QUOTA DI ISTITUTO
Incontri per adulti con gli autori adottati per conoscere meglio i loro libri e per allargare la propria conoscenza della letteratura per ragazzi. Gli incontri si possono svolgere anche presso le scuole che lo richiedano compatibilmente con gli incontri per i ragazzi che si svolgono nel corso della giornata.

ADOTTA L'AUTORE

GLI AUTORI DELL'EDIZIONE 2019/20

ELISABETTA GARILLI	SCUOLA DELL'INFANZIA
FULVIA DEGLI INNOCENTI	SCUOLA DELL'INFANZIA
GIONATA BERNASCONI	SCUOLA DELL'INFANZIA
GIUDITTA CAMPELLO	SCUOLA DELL'INFANZIA
IVANA LOMBARDINI FULMINO EDIZIONI	SCUOLA DELL'INFANZIA
LUCA CAIMMI	SCUOLA DELL'INFANZIA
LUIGI DAL CIN	SCUOLA DELL'INFANZIA
DINO TICLI	SCUOLA PRIMARIA I CICLO
ELISABETTA GARILLI	SCUOLA PRIMARIA I CICLO
FULVIA DEGLI INNOCENTI	SCUOLA PRIMARIA I CICLO
GIONATA BERNASCONI	SCUOLA PRIMARIA I CICLO
GIUDITTA CAMPELLO	SCUOLA PRIMARIA I CICLO
IVANA LOMBARDINI FULMINO EDIZIONI	SCUOLA PRIMARIA I CICLO
LUCA CAIMMI	SCUOLA PRIMARIA I CICLO
LUIGI DAL CIN	SCUOLA PRIMARIA I CICLO
PATRIZIA ZERBI CARTHUSIA EDIZIONI	SCUOLA PRIMARIA I CICLO
ANNA CERASOLI	SCUOLA PRIMARIA II CICLO
ERMINIA DELL'ORO	SCUOLA PRIMARIA II CICLO
GIONATA BERNASCONI	SCUOLA PRIMARIA II CICLO
GUIDO QUARZO	SCUOLA PRIMARIA II CICLO
IVANA LOMBARDINI FULMINO EDIZIONI	SCUOLA PRIMARIA II CICLO
LARA ALBANESE	SCUOLA PRIMARIA II CICLO
ANDREA VALENTE	SCUOLA PRIMARIA IV E V
LUCA CAIMMI	SCUOLA PRIMARIA IV E V
NICOLA CINQUETTI	SCUOLA PRIMARIA IV E V
PINO PACE	SCUOLA PRIMARIA IV E V
ANNALISA STRADA	SCUOLA PRIMARIA V
ANTONIO FERRARA	SCUOLA PRIMARIA V
BERNARD FRIOT	SCUOLA PRIMARIA V
FULVIA DEGLI INNOCENTI	SCUOLA PRIMARIA V
MARCO DAZZANI	SCUOLA PRIMARIA V
ANDREA VALENTE	SCUOLA SECONDARIA I GRADO
ANNALISA STRADA	SCUOLA SECONDARIA I GRADO
ANTONIO FERRARA	SCUOLA SECONDARIA I GRADO
BERNARD FRIOT	SCUOLA SECONDARIA I GRADO
FRANCESCO D'ADAMO	SCUOLA SECONDARIA I GRADO
FULVIA DEGLI INNOCENTI	SCUOLA SECONDARIA I GRADO
LOREDANA FRESCURA	SCUOLA SECONDARIA I GRADO
LUCA CAIMMI	SCUOLA SECONDARIA I GRADO
LUCA COGNOLATO	SCUOLA SECONDARIA I GRADO
LUIGI BALLERINI	SCUOLA SECONDARIA I GRADO
NICOLETTA BORTOLOTTI	SCUOLA SECONDARIA I GRADO
SABINA COLLOREDO	SCUOLA SECONDARIA I GRADO

COSA DEVE FARE UN ISTITUTO SCOLASTICO

QUANDO DECIDE DI PARTECIPARE AD ADOTTA L'AUTORE

ISCRIZIONE DELL"ISTITUTO SCOLASTICO
ENTRO IL 10 SETTEMBRE 2019

Ogni Istituto Scolastico che decide di far partecipare al Progetto le proprie classi dovrà inviare il modulo allegato relativo all'iscrizione dell'istituto Scolastico a **lefogliedoro@libero.it** entro il **15 settembre 2019** e concordare le modalità di adesione e pagamento della quota di Istituto e degli alunni entro il 30 ottobre 2019.

DEFINIRE IL PERCORSO LETTURA DI ISTITUTO ENTRO IL 30 SETTEMBRE 2019

Ogni Istituto deve concordare con il coordinamento del progetto il percorso che intende far svolgere alle proprie classi scegliendo tra le attività proposte dal progetto che sono di seguito riportate quelle che si ritengono più utili per integrare il progetto lettura di Istituto. Le attività devono essere necessariamente concordate con il Coordinamento del Progetto entro e non oltre il 30 settembre 2019.
Ovviamente le attività saranno poi proposte agli insegnanti che dovranno dare la loro adesione al percorso offerto.

- **RIUNIONE DI COORDINAMENTO DEI DOCENTI**
- **RIUNIONE PER I GENITORI**
- **CONSEGNA DELLA PATENTE DEL LETTORE**
- **INCONTRO CON LA CLASSE IN LIBRERIA**
- **MI LEGGI UNA STORIA - LETTURE AD ALTA VOCE PER TUTTA LA FAMIGLIA**
- **L'ULTIMA PAROLA - GARA LETTURA GENITORI FIGLI**
- **CON LE PAROLE DEI LIBRI - READING**
- **L'ISOLA DEI LIBRI PERDUTI - CACCIA AL TESORO LETTERARIA**
- **DENTRO LA POESIA - CONCORSO DI SCRITTURA**
- **UNA CASA DI LIBRI - PERCORSO DI FORMAZIONE PER FAMIGLIE**
- **LEGGIMI FORTE - PERCORSO DI FORMAZIONE PER GENITORI**
- **GIOCHI DI VOCE - PERCORSO DI FORMAZIONE PER INSEGNANTI**
- **FESTA INTERNAZIONALE DEL LIBRO PER RAGAZZI**
- **METTI UNA SERA UNO SCRITTORE**
- **INCONTRO CON L'AUTORE - RASSEGNA LETTERARIA ADOTTA L'AUTORE**

Si prega, prima di indicare le attività desiderate, di prendere visione di tutti i dettagli riportati nei vari capitoli del progetto allegato. Se necessario sarà possibile richiedere un incontro presso la Scuola con il coordinamento per definire il progetto di Istituto anche prima della ripresa delle attività scolastiche.

COORDINARE I DOCENTI INTERESSATI
ENTRO IL 30 OTTOBRE 2019

Ogni Istituto scolastico deve richiedere al Coordinamento del Progetto Adotta l'autore un incontro nel corso del quale verranno presentati tutti i dettagli del progetto Adotta l'autore 2019/2020 e la rosa definitiva degli autori disponibili. Inoltre dovrebbe individuare tra i docenti un referente per tutto l'Istituto.

MODULO DI ISCRIZIONE
ADOTTA L'AUTORE 2019/20

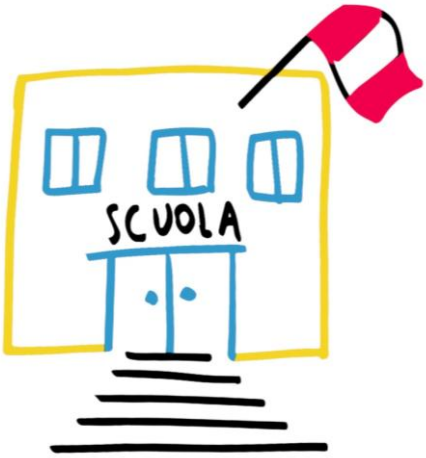

ISTITUTI SCOLASTICI

ISCRIZIONE ISTITUTO
ENTRO IL 15 SETTEMBRE 2019
QUOTA ISTITUTO ENTRO 31 MAGGIO 2020

Il presente modulo, compilato in tutte le sue parti, conferma che la Dirigenza ha preso visione del Progetto e che autorizza i docenti alla partecipazione alle diverse attività previste per la **XV edizione di Adotta l'Autore**.
Inoltre l'Istituto si impegna a versare la quota di partecipazione al progetto di € 300,00 entro maggio 2020 in seguito a presentazione di fattura elettronica da parte dell'Associazione Le foglie d'oro; quota che comprende:

1. **RIUNIONE DI COORDINAMENTO DEI DOCENTI**
2. **RIUNIONE PER I GENITORI**
3. **CONSEGNA DELLA PATENTE DEL LETTORE**
4. **UNA CASA DI LIBRI - PERCORSO DI FORMAZIONE PER FAMIGLIE**
5. **METTI UNA SERA UNO SCRITTORE**

Prende anche atto che l'iscrizione al progetto prevede il versamento di € 5.00 ad alunno entro e non oltre il 31 gennaio 2020 che comprende:

1. **INCONTRO CON LA CLASSE IN LIBRERIA**
2. **MI LEGGI UNA STORIA - LETTURE AD ALTA VOCE PER TUTTA LA FAMIGLIA** (INFANZIA E PRIMARIA)
3. **L'ULTIMA PAROLA - GARA LETTURA GENITORI FIGLI** (V PRIMARIA E I, II, III SECONDARIA)
4. **CON LE PAROLE DEI LIBRI - READING** (I, II, III SECONDARIA)
5. **DENTRO LA POESIA - CONCORSO DI SCRITTURA**
6. **FESTA INTERNAZIONALE DEL LIBRO PER RAGAZZI** (INFANZIA E I, II, III, IV PRIMARIA)
7. **INCONTRO CON L'AUTORE - RASSEGNA LETTERARIA ADOTTA L'AUTORE**

Il versamento della quota degli alunni può, essere effettuato a scelta dell'Istituto scolastico:

- direttamente dall'insegnante o dal rappresentante dei genitori che raccoglie le quote, presso Le foglie d'oro di via Gavelli, 2 in questo caso l'Associazione rilascia una ricevuta di pagamento al momento del versamento;
- dall'Istituto Comprensivo su presentazione di fattura elettronica come verrà concordato al momento dell'Iscrizione dell'Istituto al progetto. In questo caso tutti i dati per poter fare fattura elettronica dovranno arrivare in tempo utile per la data di scadenza del 31 gennaio 2020.

Tutti i dettagli sulle modalità del pagamento e dell'adesione al Progetto da parte delle Scuole devono essere definite in tempo utile per rispettare le scadenze indicate. Tutte le attività indicate sono comprese nella quota di Istituto o degli alunni. La Caccia al tesoro e i corsi proposti nel progetto hanno quote supplementari che sono a carico di chi sceglie di svolgerle in base al proprio progetto lettura. Le modalità vanno comunque definite con l'Istituto prima della riunione di coordinamento con i docenti.

Dirigente _____ **Istituto Scolastico** _____

Preso atto dell'allegato progetto inviato unitamente al presente modulo autorizza i docenti in servizio presso l'istituto ad iscrivere le proprie classi.

Data _____ Firma e timbro _____

COSA DEVE FARE UN INSEGNANTE

QUANDO DECIDE DI PARTECIPARE AD ADOTTA L'AUTORE

ISCRIVE LA PROPRIA CLASSE INDICANDO L'AUTORE/I ADOTTATI
ENTRO IL 30 OTTOBRE 2019

Ogni docente deve compilare il modulo di iscrizione apposito per ogni classe che iscrive e rinviarlo a **lefogliedoro@libero.it** o consegnarlo direttamente in libreria.

DEFINISCE IL PERCORSO LETTURA PER LA PROPRIA CLASSE
ENTRO IL 30 OTTOBRE 2019

Il percorso lettura da svolgere in classe va scelto dall'insegnante tra le diverse proposte fatte dal progetto e deve prevedere almeno tre tappe per ogni classe tra quelle di seguito riportate:

1. **INCONTRO CON LA CLASSE IN LIBRERIA**
2. **MI LEGGI UNA STORIA - LETTURE AD ALTA VOCE PER TUTTA LA FAMIGLIA** (INFANZIA E PRIMARIA)
3. **L'ULTIMA PAROLA - GARA LETTURA GENITORI FIGLI** (V PRIMARIA E I, II, III SECONDARIA)
4. **CON LE PAROLE DEI LIBRI - READING** (I, II, III SECONDARIA)
5. **L'ISOLA DEI LIBRI PERDUTI – CACCIA AL TESORO LETTERARIA** (V PRIMARIA E I, II, III SECONDARIA)
6. **DENTRO LA POESIA - CONCORSO DI SCRITTURA**
7. **UNA CASA DI LIBRI - PERCORSO DI FORMAZIONE PER FAMIGLIE**
8. **FESTA INTERNAZIONALE DEL LIBRO PER RAGAZZI** (INFANZIA E I, II, III, IV PRIMARIA)
9. **METTI UNA SERA UNO SCRITTORE**
10. **INCONTRO CON L'AUTORE - RASSEGNA LETTERARIA ADOTTA L'AUTORE**

RITIRA PRESSO LE FOGLIE D'ORO LA PATENTE DEL LETTORE
ENTRO IL 30 NOVEMBRE 2019

È una tessera che l'insegnante ritira in libreria e che poi compila con i ragazzi in classe per poi lasciarla ad ogni alunno iscritto al progetto perché da diritto ad uno sconto del 10% sui libri degli autori adottati presso le librerie convenzionate ed è necessaria per accedere a tutti gli incontri con gli autori senza limitazioni, inoltre serve per raccogliere gli autografi anche se non si ha un libro dell'autore ed è una traccia delle letture fatte sia in classe che a casa.

RACCOGLIE E VERSA LA QUOTA DEGLI ALUNNI DELLA CLASSE
ENTRO IL 31 GENNAIO 2020

La quota per ogni classe va versata entro il 31 gennaio 2020 presso Le foglie d'oro, che rilascerà regolare ricevuta dell'avvenuto pagamento. La quota di € 5.00 a carico delle famiglie comprende:

1. **INCONTRO CON LA CLASSE IN LIBRERIA**
2. **MI LEGGI UNA STORIA - LETTURE AD ALTA VOCE PER TUTTA LA FAMIGLIA**
3. **L'ULTIMA PAROLA - GARA LETTURA GENITORI FIGLI**
4. **CON LE PAROLE DEI LIBRI - READING**
5. **DENTRO LA POESIA - CONCORSO DI SCRITTURA**
6. **FESTA INTERNAZIONALE DEL LIBRO PER RAGAZZI**
7. **INCONTRO CON L'AUTORE - RASSEGNA LETTERARIA ADOTTA L'AUTORE**

Tutte le altre attività sono comprese nella quota di Istituto; ad eccezione della Caccia al tesoro o dei vari corsi proposti che hanno quote differenti e che sono a carico di chi sceglie di aderire.

MODULO DI ISCRIZIONE
ADOTTA L'AUTORE 2019/20

SCUOLA DELL'INFANZIA

ISCRIZIONE DELLA CLASSE ENTRO IL 30 OTTOBRE 2019
QUOTA ALUNNI ENTRO 31 GENNAIO 2020

Il presente modulo deve essere compilato in tutte le sue parti per ogni classe che si intende iscrivere al Progetto e poi va inviato all'indirizzo mail **lefogliedoro@libero.it** o consegnato a mano presso la libreria Le foglie d'oro di via Gavelli, 2 a Pesaro. L'iscrizione deve arrivare **entro il 30 ottobre 2019.**

Il sottoscritto _____

Tel. personale _____

E - mail _____

Istituto di appartenenza _____

Plesso _____ classe _____ sez. _____ numero alunni ____

Chiede di iscrivere la propria **CLASSE DI SCUOLA DELL'INFANZIA** per l'autore/i

_____

_____

Chiede di poter svolgere con la propria classe le seguenti attività.
Il percorso lettura da svolgere in classe va scelto dall'insegnante tra le diverse proposte fatte dal progetto e deve prevedere almeno tre tappe per ogni classe tra quelle di seguito riportate:

1. **INCONTRO CON LA CLASSE IN LIBRERIA**
2. **MI LEGGI UNA STORIA - LETTURE AD ALTA VOCE PER TUTTA LA FAMIGLIA**
3. **DENTRO LA POESIA - CONCORSO DI SCRITTURA**
4. **UNA CASA DI LIBRI - PERCORSO DI FORMAZIONE PER FAMIGLIE**
5. **FESTA INTERNAZIONALE DEL LIBRO PER RAGAZZI**
6. **METTI UNA SERA UNO SCRITTORE**
7. **INCONTRO CON L'AUTORE - RASSEGNA LETTERARIA ADOTTA L'AUTORE**

Informazioni particolari riguardanti la classe

_____

Data _____ Firma _____

MODULO DI ISCRIZIONE
ADOTTA L'AUTORE 2019/20

SCUOLA PRIMARIA

ISCRIZIONE DELLA CLASSE ENTRO IL 30 OTTOBRE 2019
QUOTA ALUNNI ENTRO 31 GENNAIO 2020

Il presente modulo deve essere compilato in tutte le sue parti per ogni classe che si intende iscrivere al Progetto e poi va inviato all'indirizzo mail **lefogliedoro@libero.it** o consegnato a mano presso la libreria Le foglie d'oro di via Gavelli, 2 a Pesaro. L'iscrizione deve arrivare **entro il 30 ottobre 2019.**

Il sottoscritto _____

Tel. personale _____

E - mail _____

Istituto di appartenenza _____

Plesso _____ classe _____ sez. _____ numero alunni ____

Chiede di iscrivere la propria **CLASSE DI SCUOLA PRIMARIA** per l'autore/i

_____

_____

Chiede di poter svolgere con la propria classe le seguenti attività.
Il percorso lettura da svolgere in classe va scelto dall'insegnante tra le diverse proposte fatte dal progetto e deve prevedere almeno tre tappe per ogni classe tra quelle di seguito riportate:

1. **INCONTRO CON LA CLASSE IN LIBRERIA**
2. **MI LEGGI UNA STORIA - LETTURE AD ALTA VOCE PER TUTTA LA FAMIGLIA**
3. **L'ULTIMA PAROLA - GARA LETTURA GENITORI FIGLI** (V PRIMARIA E I, II, III SECONDARIA)
4. **L'ISOLA DEI LIBRI PERDUTI – CACCIA AL TESORO LETTERARIA** (V PRIMARIA E I, II, III SECONDARIA)
5. **DENTRO LA POESIA - CONCORSO DI SCRITTURA**
6. **UNA CASA DI LIBRI - PERCORSO DI FORMAZIONE PER FAMIGLIE**
7. **FESTA INTERNAZIONALE DEL LIBRO PER RAGAZZI** (I, II, III, IV PRIMARIA)
8. **METTI UNA SERA UNO SCRITTORE**
9. **INCONTRO CON L'AUTORE - RASSEGNA LETTERARIA ADOTTA L'AUTORE**

Informazioni particolari riguardanti la classe

_____

Data _____ Firma _____

MODULO DI ISCRIZIONE
ADOTTA L'AUTORE 2019/20

SCUOLA SECONDARIA

ISCRIZIONE DELLA CLASSE ENTRO IL 30 OTTOBRE 2019
QUOTA ALUNNI ENTRO 31 GENNAIO 2020

Il presente modulo deve essere compilato in tutte le sue parti per ogni classe che si intende iscrivere al Progetto e poi va inviato all'indirizzo mail **lefogliedoro@libero.it** o consegnato a mano presso la libreria Le foglie d'oro di via Gavelli, 2 a Pesaro. L'iscrizione deve arrivare **entro il 30 ottobre 2019.**

Il sottoscritto _____

Tel. personale _____

E - mail _____

Istituto di appartenenza _____

Plesso _____ classe _____ sez. _____ numero alunni ____

Chiede di iscrivere la propria **CLASSE DI SCUOLA SECONDARIA** per l'autore/i

_____

_____

Chiede di poter svolgere con la propria classe le seguenti attività.
Il percorso lettura da svolgere in classe va scelto dall'insegnante tra le diverse proposte fatte dal progetto e deve prevedere almeno tre tappe per ogni classe tra quelle di seguito riportate:

1. **INCONTRO CON LA CLASSE IN LIBRERIA**
2. **L'ULTIMA PAROLA - GARA LETTURA GENITORI FIGLI** (V PRIMARIA E I, II, III SECONDARIA)
3. **CON LE PAROLE DEI LIBRI - READING** (I, II, III SECONDARIA)
4. **L'ISOLA DEI LIBRI PERDUTI – CACCIA AL TESORO LETTERARIA** (V PRIMARIA E I, II, III SECONDARIA)
5. **DENTRO LA POESIA - CONCORSO DI SCRITTURA**
6. **UNA CASA DI LIBRI - PERCORSO DI FORMAZIONE PER FAMIGLIE**
7. **METTI UNA SERA UNO SCRITTORE**
8. **INCONTRO CON L'AUTORE - RASSEGNA LETTERARIA ADOTTA L'AUTORE**

Informazioni particolari riguardanti la classe

_____

Data _____ Firma _____