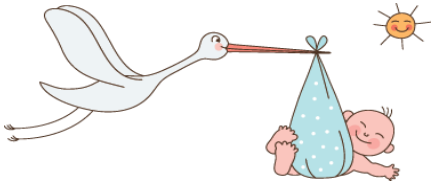

Corso post parto "Latte e coccole"

L'arrivo di un bambino all'interno di una famiglia crea un cambiamento che richiede un periodo di adattamento pieno non solo di gioie ma anche di difficoltà e dubbi .

Dopo la nascita è possibile frequentare nuovi incontri per **condividere** il vissuto della maternità, dare e ricevere **sostegno per l'allattamento** al seno, trovare sostegno in un gruppo di neo mamme e neo papà alle prese con le stesse fatiche legate al momento di vita del neonato, confrontarsi con un esperto.

Le psicologhe del centro per le famiglie vi accoglieranno per due incontri a cadenza quindicinale dopo la nascita del bambino presso il centro per le famiglie per parlare del rientro a casa, dell'allattamento della fatica e nuova scoperta di restare coppia e diventare genitori, del ruolo dei nonni, e di tanto altro ancora…

E' necessaria l'iscrizione

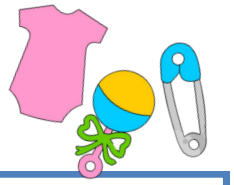

Per info e iscrizioni
Sportello Informa Famiglie
0721 387384
lunedì martedì e venerdì
dalle 9.30 alle 12.30
mercoledì dalle 15.00 alle 18.00
posta.famiglia@comune.pesaro.pu.it
Pagina FB Centro per le famiglie di Pesaro, Gabicce Mare e Gradara

Unione europea
Fondo sociale europeo

REGIONE MARCHE

FSE MARCHE
POR 2014-2020

Sede di Pesaro

PESARO

CENTRO PER LE FAMIGLIE

ascolto
informazioni
e servizi

PROGRAMMAZIONE FEBBRAIO - MARZO 2018

A.T.S. N.1 PESARO

"DUE CHIACCHIERE CON L'ESPERTO"

per genitori di bambini da 0 a 1 anno:

20 febbraio 2018 ore 18.00 - 19.30
"ESSERE GENITORI OGGI:
RUOLO MATERNO E PATERNO A CONFRONTO"
a cura della **Dr.ssa Barbara Pasini,**
psicoterapeuta del Centro per le famiglie
Presso la Sala Rossa del Comune di Pesaro,
Piazza del Popolo 1

6 marzo 2018 ore 18.00-19.30
"IL DIVEZZAMENTO "
a cura del pediatra **Dottor Carlo Marconi**
e del **Dottor Bruno Arcangeli**
Presso la Sala Rossa del Comune di Pesaro,
Piazza del Popolo 1

20 marzo 2018 ore 18.00-19.30
"IL SONNO DEL NEONATO"
a cura della **Dr.ssa Lucia Giammattei,**
psicologa del Centro per le famiglie
Presso la Sala Rossa del Comune di Pesaro,
Piazza del Popolo 1

per genitori di bambini da 3 a 6 anni:

1 marzo 2018 ore 20.30
"TENERLO STRETTO PER LASCIARLO ANDARE,"
a cura della **Dr.ssa Luciana Netti** - Psicoterapeuta
Presso Sala Nobile di Palazzo Gradari, Via Rossini 24

13 marzo 2018 ore 18.00-19.30
"LE REGOLE PER DIVENTARE GRANDI"
a cura della **Dr.ssa Barbara Ticchi,**
psicoterapeuta del Centro per le famiglie
Presso la Sala Rossa del Comune di Pesaro, Piazza del Popolo 1

per genitori di bambini da 6 a 12 anni:

8 marzo 2018 ore 18.00-19.30
"I BISOGNI DEI RAGAZZI, SAPERLI ASCOLTARE"
a cura del **Dr. Andrea Severini**
Psicologo del Centro per le famiglie
Presso la Sala Rossa del Comune di Pesaro,
Piazza del Popolo 1

29 marzo 2018 ore 18.00-19.30
"L'AUTOSTIMA: COME AIUTARE I BAMBINI A CRESCERE SICURI DI SE'"
a cura della **Dr.ssa Marica Marchi**
Psicologa del Centro per le famiglie
Presso la Sala Rossa del Comune di Pesaro,
Piazza del Popolo 1

per genitori con figli da 12 a 18 anni:

27 febbraio 2018 ore 18.00 - 19.30
"OLTRE IL CONFLITTO...LA COMUNICAZIONE TRA GENITORI E ADOLESCENTI"
a cura della **Dr.ssa Natascia Duca**
Psicoterapeuta del Centro per le famiglie
Presso Sala Nobile di Palazzo Gradari, Via Rossini 24

27 marzo 2018 ore 18.00-19.30
"ADOLESCENTI: QUESTA CASA NON E' UN ALBERGO"
a cura del **Dott. ssa Natascia Duca**
Psicoterapeuta del Centro per le famiglie
Presso la Sala Rossa del Comune di Pesaro,
Piazza del Popolo 1

E' necessaria iscrizione