Calendario 2021

RACCOLTA DIFFERENZIATA PORTA A PORTA

UTENZE DOMESTICHE

Quartieri PERIFERICI Pesaro

Comune di Pesaro:
Baia Flaminia, Cattabrighe, Colombarone, Santa Maria Fabbrecce, Soria, Torraccia, Tombaccia e Vismara

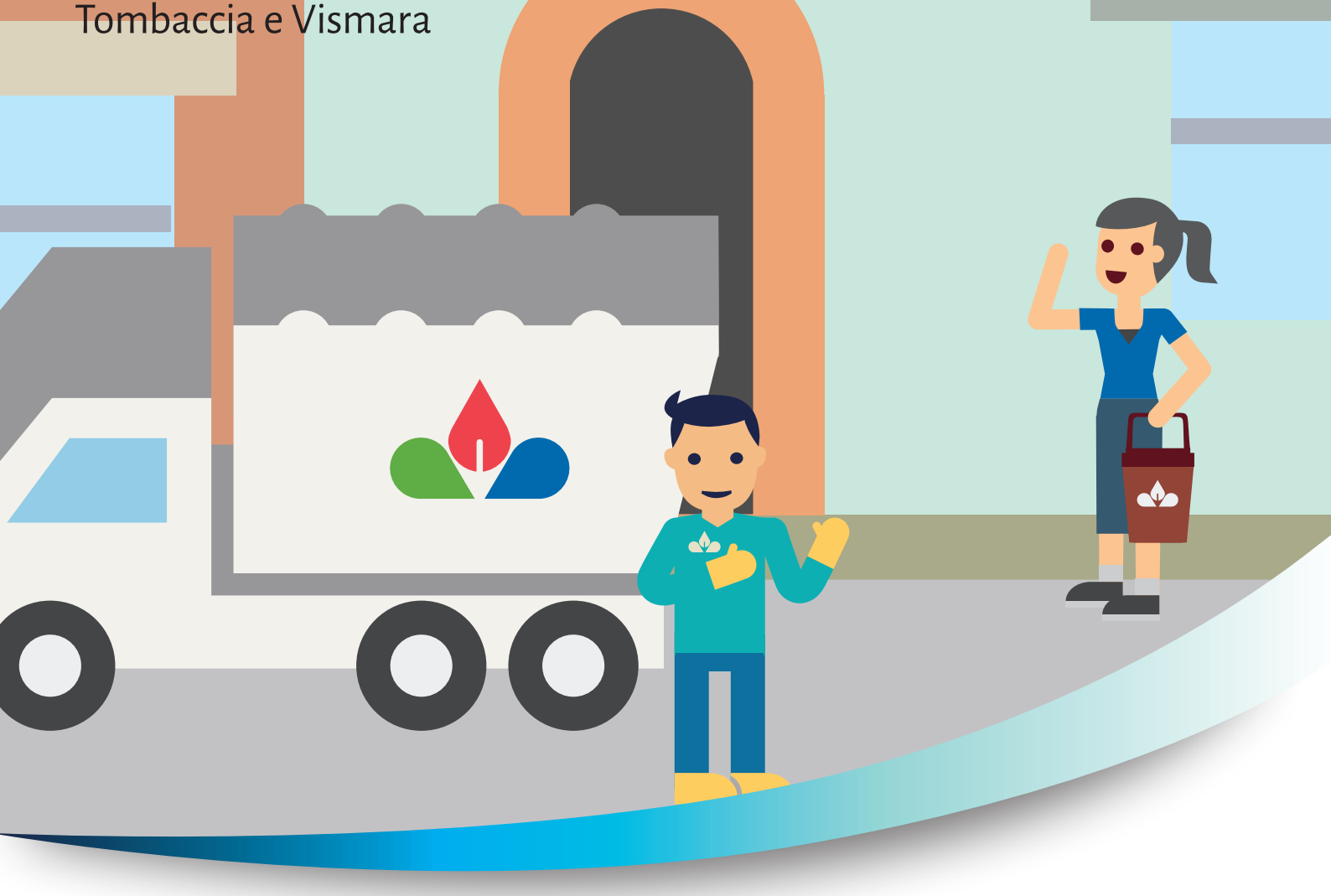

Comune di Pesaro

WEPESARO #differenziamoci

AMBIENTE

marche multiservizi

SECCO RESIDUO	**Lunedì e Giovedì**
ORGANICO da Aprile a Ottobre	**Lunedì-Giovedì-Sabato**
ORGANICO da Novembre a Marzo	**Lunedì e Giovedì**
CARTA E CARTONI	**Mercoledì**
PLASTICA + LATTINE	**Martedì**

VETRO
Calendario 2021

Venerdì
Con frequenza di **raccolta quindicinale**

GENNAIO	8-22	LUGLIO	9-23
FEBBRAIO	5-19	AGOSTO	6-20
MARZO	5-19	SETTEMBRE	3-17
APRILE	2-16-30	OTTOBRE	1-15-29
MAGGIO	14-28	NOVEMBRE	12-26
GIUGNO	11-25	DICEMBRE	10-24

COME SI FA LA RACCOLTA DIFFERENZIATA DOMICILIARE? Ogni Utenza è tenuta ad esporre rigorosamente i contenitori sul marciapiedi davanti alla propria abitazione, dalle ore 20:00 del giorno antecedente la raccolta alle ore 6:00 del giorno in cui è previsto il ritiro dei rifiuti. Successivamente a tale fascia oraria è assolutamente vietata qualsiasi altra esposizione di contenitori e/o sacchetti. Gli ispettori ambientali, incaricati di vigilare e controllare frequentemente sul corretto espletamento della raccolta differenziata domiciliare e degli orari di esposizione, hanno altresì il compito di sanzionare le Utenze indisciplinate secondo quanto previsto dal Regolamento Comunale vigente in materia.

ATTENZIONE: in qualsiasi giorno festivo infrasettimanale, salvo disposizioni diverse che saranno comunicate anticipatamente a tutte le Utenze, le raccolte differenziate programmate saranno regolarmente svolte dal gestore. In caso di eventi meteorologici di rilevante entità (es. nevicate, alluvioni, ecc.) e/o di scioperi, il servizio di raccolta differenziata verrà sospeso. Sarà recuperato nel corso degli interventi di raccolta differenziata successivi.

QUALI SONO LE FRAZIONI MERCEOLOGICHE RACCOLTE? Il gestore provvede alla raccolta separata dei rifiuti umidi, preliminarmente conferiti nei sacchetti in mater-bì ed esposti nei piccoli contenitori e/o bidoni di colore marrone, della carta/cartoni (contenitori rossi), degli imballaggi in plastica+lattine raccolta congiunta in sacchi (o bidoni per condominio) di colore giallo, del vetro (contenitori di colore blu) e del secco residuo indifferenziato (sacchetti e/o bidoni grigio chiaro).

Marche Multiservizi S.p.A.
via dei Canonici 144, 61122 Pesaro
www.gruppomarchemultiservizi.it
info@gruppomarchemultiservizi.it

Servizio Telefonico Clienti
800 600 999 (Numero Verde:
da lunedì a sabato, 8:30-13:30;
martedì e giovedì, 14:30-17:00)

acanto