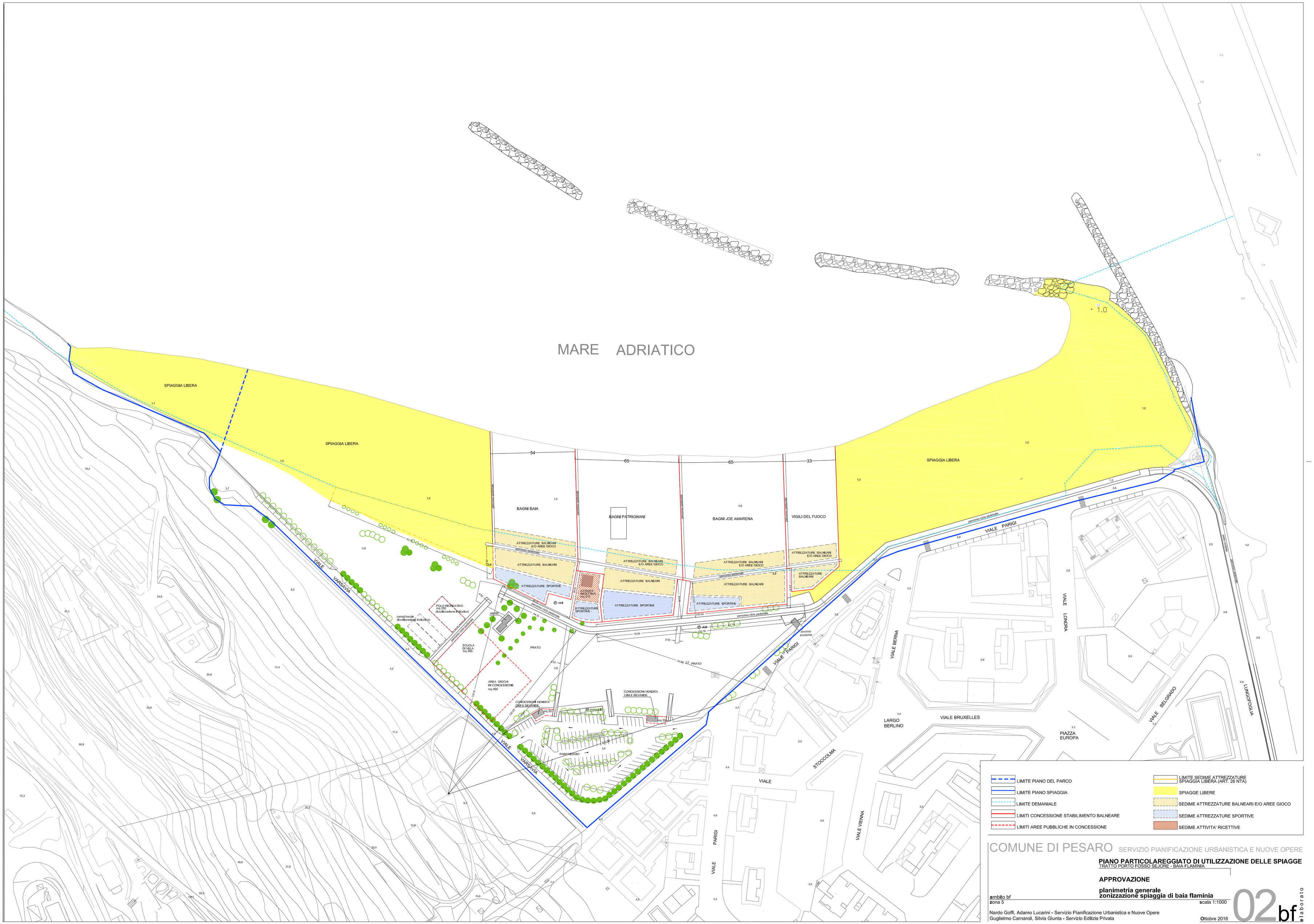

COMUNE DI PESARO SERVIZIO PIANIFICAZIONE URBANISTICA E NUOVE OPERE

PIANO PARTICOLAREGGIATO DI UTILIZZAZIONE DELLE SPIAGGE
TRATTO PORTO FOSSO SEJORE - BAIA FLAMINIA

APPROVAZIONE

planimetria generale
zonizzazione spiaggia di baia flaminia

ambito bf
zona 5
scala 1:1000

Nardo Goffi, Adamo Lucarini - Servizio Pianificazione Urbanistica e Nuove Opere
Guglielmo Carnaroli, Silvia Giunta - Servizio Edilizia Privata

Ottobre 2016

02bf elaborato