

## SOMMARIO

- Speciale Pesaro Città e Ambiente
- Voci dal Consiglio
- Pesaro in breve Notizie&Flash



Notiziario del comune di Pesaro

# Sono un cittadino, difendo l'ambiente

L'efficacia delle azioni dell'amministrazione comunale in tema di ambiente e sviluppo sostenibile è direttamente proporzionale al contributo attivo dei cittadini. Se la tutela ambientale e il risparmio energetico diventano un comportamento normale, la qualità della vita migliora per tutti



# Ambiente, asse portante su cui investire

E' uno dei cinque punti fondamentali dell'azione di governo  
Obiettivo da raggiungere: "Pesaro città europea di qualità"

di Luca Ceriscioli, sindaco di Pesaro



L'ambiente è uno dei cinque punti fondamentali dell'azione di governo cittadino per raggiungere l'obiettivo di migliorare la qualità della vita della nostra comunità. E' stato quindi individuato come un'asse portante su cui investire, per raggiungere l'obiettivo "Pesaro città europea di qualità". Coerentemente con gli obiettivi di mandato, uno dei temi su cui abbiamo puntato per promuovere la qualità ambientale, è quello dei rifiuti, in particolare la raccolta differenziata. Abbiamo per questo focalizzato l'attenzione sull'informazione, la comunicazione e la sensibilizzazione dei cittadini, che sono gli attori principali per il miglioramento dei risultati. La raccolta differenziata da molti anni era ferma al 20%. L'impegno che abbiamo quindi preso è stato di innovare, con un progetto pluriennale la cui attuazione con investimenti e impegno costante, non ha tardato a dare risultati significativi. Nella raccolta differenziata presto raggiungeremo l'obiettivo del 35%, grazie all'impegno e

alla partecipazione dei cittadini, che sono stati validi alleati delle politiche ambientali promosse dal Comune e della notevole attività di Aspes Multiservizi. Per quanto riguarda la qualità dell'acqua, quella del fiume Foglia è molto bassa e questo è un elemento di forte contraddizione.

Ottenere il risultato di migliorare la qualità non è semplice e per questo sono state pianificate una serie di politiche e investimenti.

Ci eravamo dati tre obiettivi molto significativi: il rifacimento e potenziamento del depuratore di Borgheria per una capacità di trattamento per oltre 90 mila abitanti, lo sdoppiamento e l'allaccio delle fognature e il completamento della rete di depurazione a partire da Villa San Martino, il quartiere più popoloso che scarica direttamente nel fiume.

In questo ambito, l'azienda unica dei servizi avrà un ruolo molto importante: un unico soggetto - costituito da Aspes

e Megas insieme - che opererà su tutta l'asta del fiume Foglia con un più puntuale sistema di pulizia e riqualificazione, con grandi vantaggi anche in funzione turistica.

La qualità dell'aria è un altro punto delicato, senza dubbio il più complesso da affrontare e i cui risultati non si vedono nell'immediato.

Quella dell'inquinamento atmosferico è infatti una battaglia che si può vincere solo intervenendo su area vasta e mettendo in campo misure strutturali e azioni strategiche per ridurre tutte le fonti di inquinamento e modificare i comportamenti individuali. Ecco quindi il controllo delle caldaie, la rete di piste ciclabili - la città ora dispone di oltre 30 chilometri di piste -, la mobilità alternativa, l'incremento dell'utilizzo del trasporto pubblico, tante azioni cioè coordinate, che insieme, nel tempo, avranno l'effetto di ridurre l'inquinamento atmosferico.

Per raggiungere un buon risultato però, sarà importante

promuovere una politica nazionale e regionale straordinaria. Per quanto riguarda il suolo, il nuovo Piano regolatore generale (Prg) prevede strumenti innovativi per un'edilizia sostenibile, lasciando molte più aree permeabili e incentivando progettazioni e realizzazioni eco-sostenibili.

A Pesaro abbiamo uno degli esempi più importanti in Italia, il quartiere in bio-architettura di Villa Fastiggi di circa 300 alloggi, progettato con questi principi e che quindi ha tutte le premesse necessarie per un abitare compatibile con l'ambiente. Saranno le prime case certificate energeticamente a Pesaro - in classe B- il che significa buoni parametri in termini di risparmio. Tutte queste azioni, complessivamente, hanno rafforzato molto il nostro rapporto con l'ambiente, "coronato" infine dalla bandiera blu, attribuita alla nostra città negli ultimi tre anni, e che è il risultato degli importanti impegni portati avanti sui temi ambientali.



## Colophon



Con 79 ottobre 2007

Notiziario del comune di Pesaro  
Piazza del Popolo n. 1  
Tel. 0721.387506 - 0721.387306  
Fax 0721.387308  
stampa@comune.pesaro.ps.it



Chiuso in redazione  
il 1 ottobre 2007

Direttore responsabile

Manuela Albertini

Segreteria redazione

Carla Cartoceti

Ha collaborato

alla redazione dei testi

Antonella Leggio

Editing

Stefano Mariani

Stampa

Cantelli Rotoweb

Referenze fotografiche

in copertina foto di Paolo Semprucci

Comune di Pesaro

Danilo Billi

Adriano Gamberini

Per l'acquisto di spazi

pubblicitari telefonare a:

Redazione di Con 0721.387506

Marcella Mulazzani 333.9394516

# Sempre più differenziati

**Nel territorio comunale, grazie alle nuove modalità di conferimento dei rifiuti riciclabili, la raccolta differenziata ha raggiunto quota 35%. Un importante risultato che induce a continuare su questa strada con il fondamentale contributo di tutti i cittadini**

**D**ifferenziare, suddividere i rifiuti per recuperarli, per diminuirne il carico inquinante, per ridurre lo smaltimento indifferenziato in discarica. Sono questi i motivi che devono indurci a non disperdere nell'ambiente gli oggetti di uso domestico: dalla bottiglia di plastica - che impiega dai 100 ai 1000 anni per decomporsi nell'ambiente - alle pile e ai televisori che contengono metalli pesanti dannosi per la natura e per l'uomo. Questi stessi motivi sono alla base della scelta, della volontà del Comune di Pesaro di fare un deciso passo in avanti nel governo e nella gestione dei rifiuti. Come? Puntando sforzi ed investimenti sulla raccolta differenziata.

L'Amministrazione comunale e Aspes Multiservizi, dopo una intensa fase di studio e ricerca delle migliori esperienze in atto in Italia, hanno quindi avviato, a partire dal febbraio 2006, nuovi servizi accanto ad altri già rodati di conferimento differenziato di materiali. Tra i nuovi servizi è

nato l'Ecomobile (mezzo itinerante di raccolta materiali nei quartieri) ed il sistema di raccolta domiciliare "porta a porta" nei quartieri di Cattabrighe, Siligate, Colombarone e Vismara.

I cittadini hanno risposto positivamente allo slogan "Voi Separate Noi Raccogliamo" tanto che il sistema è stato esteso ai quartieri limitrofi di S.Maria delle Fabbrecce, Tombaccia, Torraccia, Soria alta e sviluppato con uno specifico progetto nella zona mare per gli alberghi. Oggi registriamo con soddisfazione risultati estremamente positivi: la percentuale di RD è passata dal 22,64% del 2004 al 30,48 del 2006 e sta rapidamente avvicinandosi al 35%. Ma anche il resto della città, non ancora coinvolta nei sistemi di raccolta domiciliare, ha fatto registrare significativi passi in avanti nella raccolta stessa grazie ad un'intensa campagna informativa che ha coinvolto dapprima le scuole e poi le singole circoscrizioni attraverso nume-

rose occasioni d'incontro con i cittadini. A partire dal luglio 2007 in tutti gli stabilimenti balneari di Pesaro sono stati collocati contenitori distinti per raccogliere carta e plastica.

Ma l'attenzione per mantenere pulito il nostro litorale non si ferma qui. Sempre da quest'anno l'Aspes Multiservizi si è dotata di un macchinario - una setacciatrice - che permette di filtrare la sabbia pulita, consentendo così di mantenerla sul posto e dunque di diminuire considerevolmente la quantità di residuo da conferire in discarica.



#### E l'impegno del Comune per le giovani generazioni?

Oltre ad incentivare e sensibilizzare la popolazione alla raccolta differenziata, il Comune, ha:

- introdotto la sostituzione dei bicchieri in plastica forniti per usi occasionali negli asili nido e nelle scuole d'infanzia con un bicchiere in polycarbonato, che può essere lavato in lavastoviglie e quindi riutilizzato.
- istituito la Ludoteca del Riuso per imparare sin da piccoli il valore del riutilizzo
- intrapreso iniziative educative nelle scuole come il progetto "Tutti a raccolta" curato da Aspes Multiservizi e le manifestazioni "Puliamo il mondo", "Giornata per la Raccolta Differenziata", "CircOLLamo" ecc...

infissi in pvc Errebiplast

## belli e sicuri per sempre













finestre\_  
 portoni blindati\_  
 porte da interno\_  
 persiane\_  
 avvolgibili\_  
 zanzariere\_  
 grate di sicurezza\_



**PER LA  
SOSTITUZIONE  
DELLE VECCHIE FINESTRE  
USUFRUISCI DELLA  
DETRAZIONE  
FISCALE del 55%**

T\_0721 **54200**  
Esposizione\_Via Flaminia 300 Pesaro  
[www.errebiplast.com](http://www.errebiplast.com) • [info@errebiplast.com](mailto:info@errebiplast.com)

chiamateci  
per informazioni  
e preventivi



**ERREBIPLAST**  
INFISSI IN PVC DI QUALITÀ

Oggi siamo abituati a vedere i rifiuti solo come problema; eppure dietro ogni oggetto, lasciato indiscriminatamente nel cassonetto, può nascondersi una risorsa, un bene che se separato correttamente, avrebbe nuova vita. Sta a ciascuno di noi operare questo cambiamento limitando la produzione di rifiuti e privilegiando il riuso di oggetti e materiali.

In natura il concetto di "rifiuto" non esiste.

Basta guardare il sottobosco in autunno per accorgersi che foglie, rami, resti d'animali e insetti perdono progressivamente la loro forma, si amalgamano nel terreno, si alterano grazie a processi di decomposizione biologica: in pratica si inseriscono nuovamente nel ciclo naturale che li ha prodotti.

Così non ha ragionato la società odierna. Sottomessa a regole di mercato e consumo, dimentica delle leggi della natura, ha trascurato gli insegnamenti della civiltà contadina dei nostri nonni in base ai quali era possibile mantenere in perfetto equilibrio



le risorse riciclando completamente i pochi scarti prodotti ed ha generato in poche parole i "rifiuti". Oggi la fotografia della tendenza in atto a livello globale

è sconcertante: la produzione dei rifiuti è in aumento e gli imballaggi – voluminosi, costosi, inquinanti – rappresentano il cuore del problema. Eppure per

limitare i danni che arrechiamo all'ambiente in cui viviamo e a quello che consegneremo ai nostri figli basterebbe solo più consapevolezza.

### Conosci i tempi di biodegradabilità degli oggetti che utilizzi quotidianamente?

un fazzoletto di carta	3 mesi
torsolo di mela	6 mesi
una lattina di alluminio	da 10 a 100 anni
una bottiglia di plastica	da 100 a 1000 anni
un sacchetto di plastica	da 100 a 1000 anni
una carta telefonica	1000 anni
un contenitore in polistirolo	1000 anni

Fonte: Agenzia per la protezione dell'ambiente e per i servizi tecnici (APAT)

### Lo sapevi che si risparmia energia producendo nuovi materiali da materie riciclate?

Materiale	Energia per la produzione da materie prime (kcal/kg)	Energia per la produzione da materie da riciclo (kcal/kg)
Vetro	4.800	2.900
Alluminio	48.000	2.200
Ferro	4.000	1.400
Carta	6.000	2.400
Plastiche	14.000	2.000

Fonte: Legambiente



# LAMPETTI... sempre presente

Finanzia il Finanziamento per Lancia Musa L.A. da Argento - Prezzo di vendita 14.800,00 € (I.P.T.) - Bollo 1.100,00 € - 20 rate da 100,00 € (compraventa per tutta la durata del finanziamento della rispettiva Estensione Finanziaria Lancia, sigillata, estensione di garanzia e assicurazione furto incendio, attivata su richiesta, valida a Bologna, 4 Premi Protetto per un importo complessivo di 1.218,75 €) - Tassa Placca Verde pari a 5.400,00 € - Spese gestione pratica 200,00 € + bollo - Iva 1,20% - Neg 10,17% - Bollo approvazione 300 € - Valore medio - Nel contratto in caso di recesso entro 30-60-90-120-180-240-300-360-420-480-540-600-660-720-780-840-900-960-1020-1080-1140-1200-1260-1320-1380-1440-1500-1560-1620-1680-1740-1800-1860-1920-1980-2040-2100-2160-2220-2280-2340-2400-2460-2520-2580-2640-2700-2760-2820-2880-2940-3000-3060-3120-3180-3240-3300-3360-3420-3480-3540-3600-3660-3720-3780-3840-3900-3960-4020-4080-4140-4200-4260-4320-4380-4440-4500-4560-4620-4680-4740-4800-4860-4920-4980-5040-5100-5160-5220-5280-5340-5400-5460-5520-5580-5640-5700-5760-5820-5880-5940-6000-6060-6120-6180-6240-6300-6360-6420-6480-6540-6600-6660-6720-6780-6840-6900-6960-7020-7080-7140-7200-7260-7320-7380-7440-7500-7560-7620-7680-7740-7800-7860-7920-7980-8040-8100-8160-8220-8280-8340-8400-8460-8520-8580-8640-8700-8760-8820-8880-8940-9000-9060-9120-9180-9240-9300-9360-9420-9480-9540-9600-9660-9720-9780-9840-9900-9960-10020-10080-10140-10200-10260-10320-10380-10440-10500-10560-10620-10680-10740-10800-10860-10920-10980-11040-11100-11160-11220-11280-11340-11400-11460-11520-11580-11640-11700-11760-11820-11880-11940-12000-12060-12120-12180-12240-12300-12360-12420-12480-12540-12600-12660-12720-12780-12840-12900-12960-13020-13080-13140-13200-13260-13320-13380-13440-13500-13560-13620-13680-13740-13800-13860-13920-13980-14040-14100-14160-14220-14280-14340-14400-14460-14520-14580-14640-14700-14760-14820-14880-14940-15000-15060-15120-15180-15240-15300-15360-15420-15480-15540-15600-15660-15720-15780-15840-15900-15960-16020-16080-16140-16200-16260-16320-16380-16440-16500-16560-16620-16680-16740-16800-16860-16920-16980-17040-17100-17160-17220-17280-17340-17400-17460-17520-17580-17640-17700-17760-17820-17880-17940-18000-18060-18120-18180-18240-18300-18360-18420-18480-18540-18600-18660-18720-18780-18840-18900-18960-19020-19080-19140-19200-19260-19320-19380-19440-19500-19560-19620-19680-19740-19800-19860-19920-19980-20040-20100-20160-20220-20280-20340-20400-20460-20520-20580-20640-20700-20760-20820-20880-20940-21000-21060-21120-21180-21240-21300-21360-21420-21480-21540-21600-21660-21720-21780-21840-21900-21960-22020-22080-22140-22200-22260-22320-22380-22440-22500-22560-22620-22680-22740-22800-22860-22920-22980-23040-23100-23160-23220-23280-23340-23400-23460-23520-23580-23640-23700-23760-23820-23880-23940-24000-24060-24120-24180-24240-24300-24360-24420-24480-24540-24600-24660-24720-24780-24840-24900-24960-25020-25080-25140-25200-25260-25320-25380-25440-25500-25560-25620-25680-25740-25800-25860-25920-25980-26040-26100-26160-26220-26280-26340-26400-26460-26520-26580-26640-26700-26760-26820-26880-26940-27000-27060-27120-27180-27240-27300-27360-27420-27480-27540-27600-27660-27720-27780-27840-27900-27960-28020-28080-28140-28200-28260-28320-28380-28440-28500-28560-28620-28680-28740-28800-28860-28920-28980-29040-29100-29160-29220-29280-29340-29400-29460-29520-29580-29640-29700-29760-29820-29880-29940-30000-30060-30120-30180-30240-30300-30360-30420-30480-30540-30600-30660-30720-30780-30840-30900-30960-31020-31080-31140-31200-31260-31320-31380-31440-31500-31560-31620-31680-31740-31800-31860-31920-31980-32040-32100-32160-32220-32280-32340-32400-32460-32520-32580-32640-32700-32760-32820-32880-32940-33000-33060-33120-33180-33240-33300-33360-33420-33480-33540-33600-33660-33720-33780-33840-33900-33960-34020-34080-34140-34200-34260-34320-34380-34440-34500-34560-34620-34680-34740-34800-34860-34920-34980-35040-35100-35160-35220-35280-35340-35400-35460-35520-35580-35640-35700-35760-35820-35880-35940-36000-36060-36120-36180-36240-36300-36360-36420-36480-36540-36600-36660-36720-36780-36840-36900-36960-37020-37080-37140-37200-37260-37320-37380-37440-37500-37560-37620-37680-37740-37800-37860-37920-37980-38040-38100-38160-38220-38280-38340-38400-38460-38520-38580-38640-38700-38760-38820-38880-38940-39000-39060-39120-39180-39240-39300-39360-39420-39480-39540-39600-39660-39720-39780-39840-39900-39960-40020-40080-40140-40200-40260-40320-40380-40440-40500-40560-40620-40680-40740-40800-40860-40920-40980-41040-41100-41160-41220-41280-41340-41400-41460-41520-41580-41640-41700-41760-41820-41880-41940-42000-42060-42120-42180-42240-42300-42360-42420-42480-42540-42600-42660-42720-42780-42840-42900-42960-43020-43080-43140-43200-43260-43320-43380-43440-43500-43560-43620-43680-43740-43800-43860-43920-43980-44040-44100-44160-44220-44280-44340-44400-44460-44520-44580-44640-44700-44760-44820-44880-44940-45000-45060-45120-45180-45240-45300-45360-45420-45480-45540-45600-45660-45720-45780-45840-45900-45960-46020-46080-46140-46200-46260-46320-46380-46440-46500-46560-46620-46680-46740-46800-46860-46920-46980-47040-47100-47160-47220-47280-47340-47400-47460-47520-47580-47640-47700-47760-47820-47880-47940-48000-48060-48120-48180-48240-48300-48360-48420-48480-48540-48600-48660-48720-48780-48840-48900-48960-49020-49080-49140-49200-49260-49320-49380-49440-49500-49560-49620-49680-49740-49800-49860-49920-49980-50040-50100-50160-50220-50280-50340-50400-50460-50520-50580-50640-50700-50760-50820-50880-50940-51000-51060-51120-51180-51240-51300-51360-51420-51480-51540-51600-51660-51720-51780-51840-51900-51960-52020-52080-52140-52200-52260-52320-52380-52440-52500-52560-52620-52680-52740-52800-52860-52920-52980-53040-53100-53160-53220-53280-53340-53400-53460-53520-53580-53640-53700-53760-53820-53880-53940-54000-54060-54120-54180-54240-54300-54360-54420-54480-54540-54600-54660-54720-54780-54840-54900-54960-55020-55080-55140-55200-55260-55320-55380-55440-55500-55560-55620-55680-55740-55800-55860-55920-55980-56040-56100-56160-56220-56280-56340-56400-56460-56520-56580-56640-56700-56760-56820-56880-56940-57000-57060-57120-57180-57240-57300-57360-57420-57480-57540-57600-57660-57720-57780-57840-57900-57960-58020-58080-58140-58200-58260-58320-58380-58440-58500-58560-58620-58680-58740-58800-58860-58920-58980-59040-59100-59160-59220-59280-59340-59400-59460-59520-59580-59640-59700-59760-59820-59880-59940-60000-60060-60120-60180-60240-60300-60360-60420-60480-60540-60600-60660-60720-60780-60840-60900-60960-61020-61080-61140-61200-61260-61320-61380-61440-61500-61560-61620-61680-61740-61800-61860-61920-61980-62040-62100-62160-62220-62280-62340-62400-62460-62520-62580-62640-62700-62760-62820-62880-62940-63000-63060-63120-63180-63240-63300-63360-63420-63480-63540-63600-63660-63720-63780-63840-63900-63960-64020-64080-64140-64200-64260-64320-64380-64440-64500-64560-64620-64680-64740-64800-64860-64920-64980-65040-65100-65160-65220-65280-65340-65400-65460-65520-65580-65640-65700-65760-65820-65880-65940-66000-66060-66120-66180-66240-66300-66360-66420-66480-66540-66600-66660-66720-66780-66840-66900-66960-67020-67080-67140-67200-67260-67320-67380-67440-67500-67560-67620-67680-67740-67800-67860-67920-67980-68040-68100-68160-68220-68280-68340-68400-68460-68520-68580-68640-68700-68760-68820-68880-68940-69000-69060-69120-69180-69240-69300-69360-69420-69480-69540-69600-69660-69720-69780-69840-69900-69960-70020-70080-70140-70200-70260-70320-70380-70440-70500-70560-70620-70680-70740-70800-70860-70920-70980-71040-71100-71160-71220-71280-71340-71400-71460-71520-71580-71640-71700-71760-71820-71880-71940-72000-72060-72120-72180-72240-72300-72360-72420-72480-72540-72600-72660-72720-72780-72840-72900-72960-73020-73080-73140-73200-73260-73320-73380-73440-73500-73560-73620-73680-73740-73800-73860-73920-73980-74040-74100-74160-74220-74280-74340-74400-74460-74520-74580-74640-74700-74760-74820-74880-74940-75000-75060-75120-75180-75240-75300-75360-75420-75480-75540-75600-75660-75720-75780-75840-75900-75960-76020-76080-76140-76200-76260-76320-76380-76440-76500-76560-76620-76680-76740-76800-76860-76920-76980-77040-77100-77160-77220-77280-77340-77400-77460-77520-77580-77640-77700-77760-77820-77880-77940-78000-78060-78120-78180-78240-78300-78360-78420-78480-78540-78600-78660-78720-78780-78840-78900-78960-79020-79080-79140-79200-79260-79320-79380-79440-79500-79560-79620-79680-79740-79800-79860-79920-79980-80040-80100-80160-80220-80280-80340-80400-80460-80520-80580-80640-80700-80760-80820-80880-80940-81000-81060-81120-81180-81240-81300-81360-81420-81480-81540-81600-81660-81720-81780-81840-81900-81960-82020-82080-82140-82200-82260-82320-82380-82440-82500-82560-82620-82680-82740-82800-82860-82920-82980-83040-83100-83160-83220-83280-83340-83400-83460-83520-83580-83640-83700-83760-83820-83880-83940-84000-84060-84120-84180-84240-84300-84360-84420-84480-84540-84600-84660-84720-84780-84840-84900-84960-85020-85080-85140-85200-85260-85320-85380-85440-85500-85560-85620-85680-85740-85800-85860-85920-85980-86040-86100-86160-86220-86280-86340-86400-86460-86520-86580-86640-86700-86760-86820-86880-86940-87000-87060-87120-87180-87240-87300-87360-87420-87480-87540-87600-87660-87720-87780-87840-87900-87960-88020-88080-88140-88200-88260-88320-88380-88440-88500-88560-88620-88680-88740-88800-88860-88920-88980-89040-89100-89160-89220-89280-89340-89400-89460-89520-89580-89640-89700-89760-89820-89880-89940-90000-90060-90120-90180-90240-90300-90360-90420-90480-90540-90600-90660-90720-90780-90840-90900-90960-91020-91080-91140-91200-91260-91320-91380-91440-91500-91560-91620-91680-91740-91800-91860-91920-91980-92040-92100-92160-92220-92280-92340-92400-92460-92520-92580-92640-92700-92760-92820-92880-92940-93000-93060-93120-93180-93240-93300-93360-93420-93480-93540-93600-93660-93720-93780-93840-93900-93960-94020-94080-94140-94200-94260-94320-94380-94440-94500-94560-94620-94680-94740-94800-94860-94920-94980-95040-95100-95160-95220-95280-95340-95400-95460-95520-95580-95640-95700-95760-95820-95880-95940-96000-96060-96120-96180-96240-96300-96360-96420-96480-96540-96600-96660-96720-96780-96840-96900-96960-97020-97080-97140-97200-97260-97320-97380-97440-97500-97560-97620-97680-97740-97800-97860-97920-97980-98040-98100-98160-98220-98280-98340-98400-98460-98520-98580-98640-98700-98760-98820-98880-98940-99000-99060-99120-99180-99240-99300-99360-99420-99480-99540-99600-99660-99720-99780-99840-99900-99960-100020-100080-100140-100200-100260-100320-100380-100440-100500-100560-100620-100680-100740-100800-100860-100920-100980-101040-101100-101160-101220-101280-101340-101400-101460-101520-101580-101640-101700-101760-101820-101880-101940-102000-102060-102120-102180-102240-102300-102360-102420-102480-102540-102600-102660-102720-102780-102840-102900-102960-103020-103080-103140-103200-103260-103320-103380-103440-103500-103560-103620-103680-103740-103800-103860-103920-103980-104040-104100-104160-104220-104280-104340-104400-104460-104520-104580-104640-104700-104760-104820-104880-104940-105000-105060-105120-105180-105240-105300-105360-105420-105480-105540-105600-105660-105720-105780-105840-105900-105960-106020-106080-106140-106200-106260-106320-106380-106440-1065

Pesaro Città e Ambiente / Acqua

# Risparmiare acqua, inquinare meno

Un corretto uso domestico dell'acqua si fa evitando gli sprechi e adottando alcuni semplici accorgimenti per inquinare meno. Dall'impegno del comune sulle reti fognarie e dalla collaborazione delle famiglie si possono ottenere importanti risultati

L'acqua, "l'oro blu" destinato a provocare nel futuro conflitti su scala mondiale, è oggi troppo spesso sprecata proprio a partire da casa nostra: è qui che viene utilizzata senza parsimonia per lavarsi o per le faccende domestiche ed è quindi da qui che parte il cosiddetto "inquinamento idrico da usi civili".

Ma se molti sono gli accorgimenti che ciascuno di noi può adottare per utilizzare l'acqua in modo più oculato, è altrettanto vero che il miglioramento dell'inquinamento dei corpi idrici non può prescindere da sistemi di fognature e depurazione efficienti e tecnologicamente avanzati. E' per questo motivo che il Comune di Pesaro, grazie all'impegno di l'Aspes Multiservizi, oggi può vantare un crescente numero di cittadini

che hanno allacciato le proprie abitazioni alla rete fognaria sdoppiata e la concentrazione di ulteriori sforzi in questa direzione - tra il 2007 e il 2008 sono previsti Euro 1.100.000,00 per lo sdoppiamento a Villa San Martino - consentirà di migliorare ulteriormente la situazione.

Ma il potenziamento del sistema fognario con nuovi allacci e il miglioramento dell'esistente con operazioni di risanamento e bonifica vanno di pari passo con una vera e propria strategia di rivisitazione della canalizzazione fognaria orientata da una parte a incrementare il numero dei collettori e dall'altra a ridurre i piccoli depuratori a favore dei principali - quello di Borgheria per la città di Pesaro - caratterizzati da un sistema di trattamento reflui altamente specialistico.

Fognature e depurazione: ecco i lavori realizzati nel triennio 2005-2007		
Servizio	Descrizione commessa	Consuntivo totale triennio
FOGNA TURA	Lavori idraulici edili elettrici su impianti di fognatura	65.552
	Bonifica Via Passeri/Via Venturini	1.279.595
	Fognatura Case Bruciate	390.073
	Estendimento fognature Scavolini/Patenta	52.960
	Relining Via Filippini e limitrofe	134.454
	Rifacimento fogne miste Via Federico I	72.693
	Estensione fogna nera zona Crista	57.568
	Realizzazione fogna nera Via delle Betulle	51.616
	Bonifica fogna nera Viale Trento	80.615
	Bonifica fogne miste Via Aquileia e Adria	94.779
Rifacimento fogna bianca via Pola	78.709	
Interventi di piccole dimensioni di fognatura *	492.382	
<b>Totale fognatura</b>		<b>2.850.996</b>
DEPURAZ IONE	Interventi di piccole dimensioni di depurazione*	129.231
	Potenziamento depuratore Borgheria	865.512
	<b>Totale depurazione</b>	<b>994.743</b>
<b>Totale generale</b>		<b>3.845.739</b>

\*Interventi aventi importo consuntivo totale inferiore a 50.000 euro

798,00

# bel prezzo

cerca bella casa



divano componibile  
con letto estraibile  
e penisola a contenitore  
disponibile in vari colori  
798 euro in cat B  
compreso iva e garanzia scritta



pesaro zona chiusa di ginestreto  
sabato orario continuato, aperto domenica pomeriggio \_0721.482040\_www.casamia.it



## Casa Mia

Arreda di più

# Ricambi d'aria

I fattori di inquinamento atmosferico sono molteplici e tutti contribuiscono al superamento dei limiti fissati dalla normativa.

Gli interventi spot non servono, meglio interventi strutturali che insistono da più parti al miglioramento della qualità dell'aria.

In 20 mosse la lotta del Comune contro lo smog

L'inquinamento atmosferico rappresenta una delle più preoccupanti criticità ambientali delle nostre città. Anche a Pesaro per il 2007 si è già verificato il superamento dei valori limite previsti dalla normativa. Quali dunque le politiche e le azioni per migliorare la qualità dell'aria a Pesaro? Per rispondere in maniera appropriata a questa domanda partiamo da un dato di fatto: la complessità del problemi legati all'inquinamento atmosferico ed alle polveri sottili richiederebbe una politica nazionale e regionale straordinaria in termini di migliore conoscenza dei fenomeni ed adeguate risorse finanziarie.

Nonostante queste difficoltà, che generano il più delle volte iniziative a carattere sparso e non coerenti tra territori anche contigui, il Comune di Pesaro ha sempre svolto un ruolo attivo

nella lotta allo smog, coordinandosi anche con i Comuni limitrofi.

Ma soprattutto mettendo a punto un **programma di azioni** per migliorare la qualità dell'aria che ha validità triennale; si tratta di un **programma organico, un insieme di misure strutturali** finalizzate ad elevare la qualità ambientale del territorio comunale. Azioni **molteplici** ma tra loro **coordinate** perché siamo convinti che nessun provvedimento adottato singolarmente, ma solo la combinazione di più provvedimenti, è in grado di determinare benefici significativi. Azioni che costituiscono una sfida impegnativa, che coinvolge le istituzioni, ma più ancora i cittadini: sono loro che adeguandosi a **stili di vita eco-compatibili** possono pienamente contribuire al miglioramento della qualità dell'aria nella nostra città. Per

fare ciò occorre che l'Amministrazione proponga alternative concrete, tali da costituire una reale opportunità per la comunità locale.

Il nuovo programma analizza le passate azioni in una logica di obiettivo-risultato, le rivisita, le riorganizza, le integra in cinque principali settori di intervento, cinque leve che direttamente o indirettamente influenzano la qualità dell'aria nella nostra città. Questi gli ambiti di intervento da cui prendono avvio le singole azioni, ciascuna identificata me-

dante una scheda tematica.

- **mobilità sostenibile,**
- **qualità del Parco Veicolare,**
- **trasporto Pubblico,**
- **energia,**
- **verde e forestazione urbana**

Strettamente correlata ai cinque macro settori di intervento c'è l'**Informazione**, strumento imprescindibile di ogni campagna ambientale che trova nei comportamenti dei cittadini informati, dunque "consapevoli ed attivi", la maggiore collaborazione per il successo dell'intera operazione aria.

**Ti protegge da ogni rovescio**

**Mutuo Difeso Plus**  
La soluzione assicurativa per chi stipula un mutuo residenziale Banca Marche contro i rovesci imprevedibili nell'ambito di salute e lavoro. Mutuo Difeso Plus garantisce il rimborso del finanziamento in caso di difficoltà. Scegli un riparo a prova di rovescio: con Mutuo Difeso Plus dietro ogni nuvola, trovi sempre il sole.

**Banca Marche**  
www.bancamarche.it

Sicura di sé, si cura di te

## Bollino blu

Per effetto dell'ordinanza sindacale n° 1583 del 7/12/2004 dal 1 febbraio 2005 nell'area urbana così delimitata "inizio centro abitato Strada Statale 16 (lato Fano), linea ferroviaria FF.SS., fiume Foglia, mare" (Zona a Bollino blu) è in vigore il blocco parziale del traffico veicolare: tutti i giorni divieto della circolazione dinamica per gli autoveicoli a motore alimentati a benzina o diesel con massa complessiva fino a 3,5 tonnellate e tutti i giorni, con orario dalle ore 8.30 alle ore 10.30 e dalle ore 17.00 alle ore 19.00, divieto della circolazione dinamica per tutti i veicoli a motore con massa complessiva superiore ai 3,5 tonnellate con data di prima immatricolazione precedente il 01/10/96. L'accesso è consentito solo ai veicoli con meno di 4 anni dalla prima immatricolazione, a quelli del servizio pubblico, a quelli alimentati a metano o GPL, a quelli elettrici, a quelli provvisti di Bollino Blu ossia della certificazione attestante l'avvenuto controllo annuale dei gas di scarico.

## Limitazione della circolazione dei veicoli più inquinanti

A decorrere dal 1 luglio 2007, in aggiunta ai divieti stabiliti con l'ordinanza sindacale n° 1583 del 7/12/2004, per effetto dell'ordinanza sindacale n° 1047 del 7/6/2007 la circolazione stradale dinamica privata nella zona delimitata a Bollino blu è assoggettata alle seguenti ulteriori limitazioni riguardanti i veicoli maggiormente inquinanti:

Dal lunedì al venerdì dalle ore 8,30 alle ore 12,30 e dalle ore 14,30 alle ore 18,30 divieto della circolazione stradale dinamica privata dei seguenti veicoli, anche se provvisti di Bollino blu:

- autoveicoli a motore alimentati a benzina categoria Euro 0 (pre-Euro) non conformi alla direttiva 91/441/CEE;
- autoveicoli a motore alimentati a gasolio categoria Euro 0 (pre-Euro), non conformi alla direttiva 91/441/CEE;
- autoveicoli a motore alimentati a benzina o gasolio categoria Euro 0 (pre-Euro) destinati al trasporto di merci e/o cose, non conformi alle direttive 91/441/CEE - 91/542/CEE - 93/59/CEE;
- motoveicoli a motore categoria Euro 0 (pre-Euro) destinati al trasporto di cose;
- ciclomotori e motocicli con motore a due tempi non catalizzato categoria Euro 0 (pre-Euro), non conformi alla direttiva 97/24/CE.

Dal divieto di circolazione è esclusa la Strada Statale n° 16 Adriatica. Sono altresì esonerati dal divieto della circolazione i veicoli appartenenti ai residenti nell'area delimitata a Bollino blu e quelli appartenenti ai residenti fuori Regione Marche. Vi sono inoltre specifiche esenzioni e deroghe per talune tipologie di veicoli.

Per verificare la categoria del proprio veicolo (Euro 0/pre-Euro, Euro 1, Euro 2, Euro 3, Euro 4) leggere quanto riportato nel libretto di circolazione.

## Pesaro Città e Ambiente / Operazione energia pulita

# Arriva il freddo, controlliamo la caldaia

Nel biennio 2005-06, con l'operazione 'Energia pulita', il comune di Pesaro ha ottenuto importanti risultati sul fronte dell'inquinamento da impianti termici domestici e industriali. Anche quest'anno, entro il 31 dicembre va presentata l'autocertificazione sul corretto funzionamento delle caldaie

La caldaia di casa nostra è sicura? E' veramente efficiente? Quanto consuma?

Grazie all'Operazione Energia Pulita oggi antepponiamo evidenze e dati a quesiti e stime.

Sotto la lente di ingrandimento dei verificatori Itagas, incaricati dall'Amministrazione Comunale, sono stati dapprima censiti e dunque controllati gli oltre 33 mila impianti termici civili - caldaie domestiche e centrali termiche - della città. I risultati rappresentano un vero successo: nel 2006 si è raggiunto il 90% delle autocertificazioni per le caldaie ed è stato possibile risparmiare il 5,6% di combustibile con le regolarizzazioni delle anomalie riscontrate; tradotto in cifre tutto ciò significa meno emissioni inquinanti in atmosfera (da 92.000 ton a 86.850 ton in termini di CO2, e da 85 ton a 80 ton a livello di NOX, nonché una riduzione di 1 ton in meno in termini di Composti Organici Volatili (COV) e di monossido di carbonio). Per mantenere quindi in efficienza il parco impianti termici delle case della nostra città, ciascuno deve fare la sua parte; per il biennio 2007-2008 l'autocertificazione per le caldaie va presentata entro il 31.12.2007.

### Cos'è il catasto impianti termici?

E' di fatto un censimento, una banca dati informatizzata che associa i dati tecnici degli impianti termici - identificati in modo univoco con il codice impianto - alle informazioni relative ai responsabili degli impianti. Oggi, grazie al catasto conosciamo, con certezza la composizione del parco impianti termici civili in termini di numero impianti, potenza termica e combustibile impiegato.

Per qualsiasi informazione tecnica sull'Operazione Energia Pulita rivolgersi a Itagas Ambiente srl - Viale della Vittoria, 149 tel. 0721/67773 - fax 0721/371568 - numero verde 800-756756

### Parco impianti termici nella città di Pesaro: distribuzione delle caldaie e delle centrali termiche

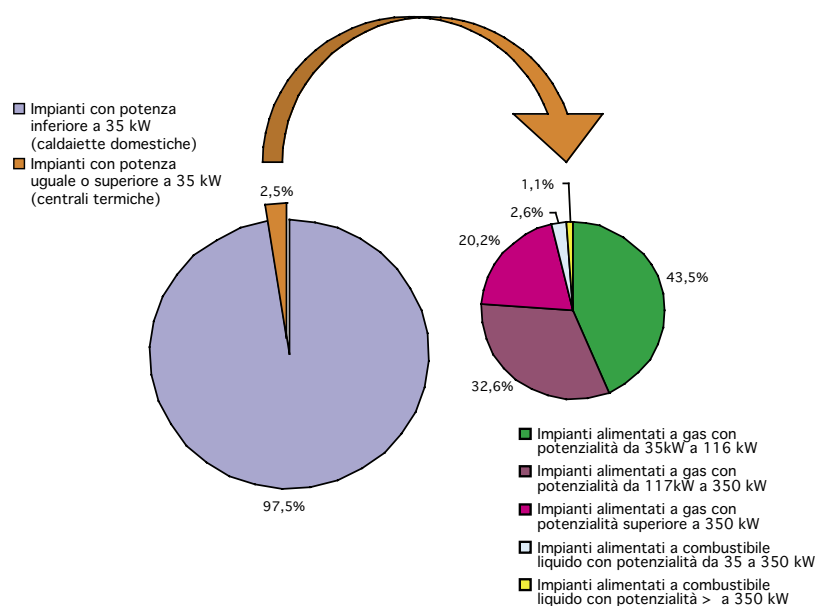

**COPPIA DI FATTO.**  
 Di fatto ti sei innamorata subito del suo aspetto.  
 Di fatto nessuno ti ha mai fatto sentire così a tuo agio.  
 Di fatto è perfetta per te. Per questo, di fatto, siete già una coppia. Versioni benzina 1.2 da 60 e 70 CV, 1.4 da 86 CV e 1.6 da 105 CV, Diesel 1.4 TDI da 70 e 80 CV, 1.9 TDI da 105 CV, con ESP di serie su tutta la gamma.  
**Nuova Skoda Fabia. Amore a prima guida.**

Concessionaria SEAT: **Mega Auto srl**

**PESARO**  
 Strada Montefeltro 77/5  
 Tel. 0721.200143

**FANO**  
 Via Fragheto 1/3  
 Tel. 0721.829151

Logo TÜV and Brava logo are also present.

# Abitare 'al naturale'

**Impianti fotovoltaici, corretta esposizione degli edifici, raccolta e riciclo dell'acqua, utilizzo di materiali non inquinanti sono le prime condizioni da rispettare per costruire case in bioedilizia. A Pesaro, in alcuni quartieri sono nati i primi esempi grazie anche agli incentivi di legge predisposti dal Comune**

**C**ase ecologiche finalmente! Gli edifici di Villa Fastiggi, Via degli Abeti e Largo Ascoli Piceno sono dotati di impiantistica termica avanzata per il calore invernale e il raffrescamento estivo (caldaie a condensazione centralizzate, pannelli radianti, ecc.), sono attrezzati con pannelli fotovoltaici sul tetto di copertura per produrre energia elettrica a favore degli impianti di illuminazione condominiale per uso comune (percorsi, scale, corridoi, androni...), sono localizzati in aree urbane illuminate con punti luce autogeneranti

energia attraverso la presenza di pannelli fotovoltaici applicati sugli stessi punti luce. Ma costruire da zero una casa biosostenibile non significa solo risparmiare energia; una casa ecologica favorisce l'isolamento acustico, si integra con l'ambiente esterno, utilizza materiali naturali, quindi non "inquinanti" per chi ci abita, non pericolosi per chi li produce, per chi li mette in opera e per chi infine li deve demolire e smaltire. Una casa ecologica è amica della natura e quindi amica dell'uomo.



Bioedilizia a Villa Fastiggi

## Il Comune di Pesaro favorisce il costruire bio. Come?

Con il P.R.G. che all'art. 4.1.1.3 "incentiva il ricorso a tecniche di bio-architettura e di bio-ingegneria" ammettendo incrementi di superficie netta fino ad un massimo del 5% di quella consentita e della superficie accessoria fino ad un massimo del 30% della superficie netta realizzabile.

Con il "Regolamento di attuazione relativo all'utilizzo delle tecniche di Bio-Architettura" che prevede che i progetti e le realizzazioni dei diversi interventi debbano essere accompagnati da alcune indicazioni, specifiche per ogni sistema, relative alla pressione ambientale stimata, alla dotazione tecnologica ed ambientale prevista, alle indicazioni delle misure di compensazione e mitigazione degli impatti esistenti e previsti; ogni fabbricato, sia esso di nuova costruzione o da ristrutturare, ha l'obbligo di adottare sia dei criteri esigenziali-prestazionali, denominati "requisiti" obbligatori, essenziali per determinare il grado di sostenibilità dell'intervento ed altri facoltativi, per raggiungere un determinato livello delle condizioni di benessere, igiene e salute degli individui.

Con la modifica del Regolamento edilizio comunale (Delibera Consiglio Comunale n.77 del 9/7/2007) e l'introduzione dell'obbligo di installazione dei pannelli fotovoltaici per la produzione di energia elettrica per gli edifici di nuova costruzione, in modo tale da garantire una produzione energetica non inferiore a 0,2 kW per ciascuna unità abitativa.

www.bancadipesaro.it

## Dove puoi trovare le nostre filiali

**Sede:**  
Via F.lli Cervi (Villa Fastiggi)  
Centralino tel. 0721.28931

**Filiale di Cattabrighe:**  
Strada di Romagna, 25/27  
Tel. 0721.270221 - Fax 0721.27455

**Filiale di Pesaro:**  
Piazzale Matteotti, 28  
Tel. 0721.32010 - Fax 0721.32371

**Filiale di Colombarone:**  
Via Vinco Lungo, 1  
Tel. 0721.208143 - 208284 - Fax 0721.208084

**Filiale di Borgo Santa Maria:**  
Strada Montefeltro, 156  
Tel. 0721.200108 - 200109 - Fax 0721.200714

**Filiale di Montelabbate:**  
Via Risorgimento, 36  
Tel. 0721.472384 - Fax 0721.493263

## Banca di Pesaro

Dal 1906 la banca della tua città

**Filiale di Santa Maria dell'Arzilia:**  
Str. Santa Maria dell'Arzilia, 44  
Tel. 0721.288804 - Fax 0721.207147

**Filiale del Porto:**  
Via Sotto la Rocchetta, 6  
Tel. 0721.371481

**Filiale Tombaccola:**  
Via Milano, 75  
Tel. 0721.404908

**Filiale di Montecchio:**  
Strada Montefeltro, 21 - Sant'Angelo in Lizzola  
Tel. 0721.472170 - 472456 - Fax 0721.909341

# Verde, 'tesoretto' della città

**Il Regolamento del verde pubblico e privato approvato dal comune di Pesaro è il segno di una politica organica per la valorizzazione del nostro patrimonio vegetazionale. Non solo per la sua funzione decorativa ma perché il verde genera ossigeno e contribuisce a purificare l'aria che respiriamo**

**T**utelare e valorizzare il verde della nostra città: il regolamento comunale del verde pubblico e privato, approvato il 7 maggio 2007 con delibera n. 42 del Consiglio comunale ed in vigore dal 31 maggio, si pone questo obiettivo. Nella consapevolezza che il verde che ci circonda assolve importanti funzioni (purifica l'aria che respiriamo, produce ossigeno, assicura la biodiversità...) la necessità di preservarlo diventa un imperativo per tutti noi. Ecco quindi che il regolamento rivolge grande attenzione alla salvaguardia del patrimonio vegetazionale: dalle tecniche da

adottare nelle aree di cantiere per difendere gli alberi ed il verde in generale, alle regole cui occorre attenersi per fruire del verde pubblico senza arrecargli danno, alle distanze di rispetto e alle prescrizioni durante gli scavi per l'interramento di linee elettriche e telefoniche, fognature, ecc.. Il Regolamento è questo ma non solo; vuole rappresentare, anche per i non addetti ai lavori, un riferimento per trovare informazioni utili sulle tecniche di potatura, piuttosto che sulle patologie fitosanitarie degli alberi o sui criteri progettuali indicativi per nuovi impianti vegetazionali.

### Un po' di verde per amico!

Le esperienze di verde amico sono molte nel nostro comune: dai "Volontari Volontari", gruppo di cittadini della 7° circoscrizione che dedica parte del proprio tempo alla cura del verde di quartiere, alle esperienze simili della 4° e 8° circoscrizione, sino alla novità introdotta dagli artt. 19 e 20 del regolamento comunale del verde pubblico e privato che consiste nella possibilità di "adottare" il verde pubblico della nostra città. I cittadini, associazioni e imprese potranno richiedere all'Ufficio Verde Urbano aree adibite a parco (o parte di esse), giardini, verde a corredo di servizi pubblici, sponde fluviali, aiuole, fioriere; le proposte di adozione potranno riguardare la semplice manutenzione o, nei casi più ambiziosi, veri e propri interventi realizzativi. Esiste già una significativa esperienza in atto: il parco della Villa Molaroni, perfettamente curato e fruibile dai cittadini, è stato "adottato" dalla ditta Renco S.p.A. che provvede alla sua ordinaria manutenzione. Ecco come procedere: Occorre verificare presso l'Ufficio Verde Urbano le aree pubbliche adottabili o l'adottabilità di uno spazio verde da voi proposto. Verificata la disponibilità dell'area, dovrà essere presentato un programma di realizzazione e/o manutenzione del progetto di adozione che, una volta giudicato positivamente dall'Ufficio Verde Urbano, sarà regolato da specifica convenzione. Scarica la modulistica di richiesta dal sito [www.pesaroambiente.it](http://www.pesaroambiente.it) contatta l'Ufficio Verde Urbano (Viale Partigiani n. 19, tel. 0721/387696 oppure 387697)

### Potature: piccoli consigli utili

Un albero correttamente piantato e coltivato, in assenza di fenomeni fitopatologici, non necessita di essere potato; tuttavia possono verificarsi casi - rami secchi, lesionati o ammalati, difesa fitosanitaria, pubblica incolumità, rimozione di parti di pianta di ostacolo alla circolazione stradale, interferenze con elettrodotti o altre reti tecnologiche preesistenti - in cui la potatura diventa una scelta obbligata. Allora come procedere? Il taglio deve essere netto, non slabbrato o a scale. In caso di rami lunghi o pesanti è necessario, per evitare spaccature nella corteccia, effettuare un pretaglio nella parte basale del ramo e poi tagliare anteriormente, partendo dall'alto, il suddetto ramo. Nel caso dell'eliminazione di un intero ramo occorre mantenere il cosiddetto collare per impedire eventuali penetrazioni di patogeni, migliorando così le capacità difensive della pianta. E' stato provato, infatti, che il numero e l'intensità dei ricacci indesiderati è statisticamente di gran lunga minore quando viene mantenuto il collare.

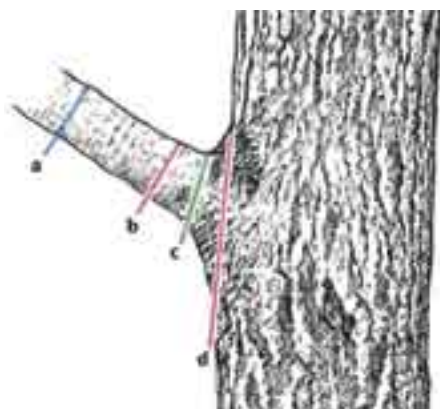

a) taglio con rilascio di un moncone  
b) taglio mal eseguito  
c) taglio ottimale  
d) taglio errato (troppo "raso tronco")

### Lo sapevi che il Comune di Pesaro effettua il controllo di stabilità sugli alberi della città?

L'Ufficio Verde Urbano è al lavoro. Nel 2006 sono stati effettuati 750 controlli di stabilità. Ma che cosa è il controllo di stabilità e perché diventa necessario? Gli alberi invecchiano come tutti noi e riportano le proprie "ferite" su rami, fusto e radici. Potature maldestre, interrimento di cavi o tubature, affissione di cartelli e manifestini con chiodi o tiranti - metodi oggi disciplinati ed in alcuni casi vietati dal nuovo regolamento comunale - rendono gli alberi più deboli. Per reagire ai vari soprusi le piante finiscono per perdere la propria stabilità: le nuove gemmazioni che sostituiscono il ramo tagliato esercitano un sovraccarico del peso, le fenditure provocate dalle automobili aprono la strada ai patogeni e le strozzature dovute ai cartelli producono rigonfiamenti imprevisti. Sugli alberi che presentano queste caratteristiche viene applicata la metodologia V.T.A. (Visual Tree Assessment = *valutazione visiva dell'albero su basi biomeccaniche*). Con strumenti speciali e attraverso sonde metalliche il tecnico Agronomo specializzato in arboricoltura descrive i difetti e le patologie riscontrate in ogni parte dell'albero (chioma, tronco, colletto e apparato radicale), gli attribuisce una classe di rischio e precisa gli eventuali interventi da eseguire per la sua messa in sicurezza. Ogni volta invece che la stabilità dell'albero risulta gravemente compromessa se ne dispone l'abbattimento e la successiva piantumazione di due esemplari della stessa specie per ogni albero abbattuto: uno sul posto e l'altro in diversa collocazione.

GABICCE MARE (PU) VIA ROMAGNA, 95 TEL. 0541.833356

# Dariussh

## TAPPETI PERSIANI

# CHIUDE

## LIQUIDA TUTTO

# FINO AL 70% !!

\*PER TRASFERIMENTO LOCALE E CHIUSURA DEL PUNTO VENDITA DI GABICCE MARE

COMUNICAZIONE AL CONSUMATORE N. 407/194/2007 INFORMATO L'INFORMATO DAL 22/06/2007 PER 13 SETTIMANE

# Sono donna e voglio un mondo migliore

'Donne per l'ambiente' è il progetto promosso dall'assessorato all'Ambiente e Pari opportunità per uno sviluppo sostenibile al femminile. Acqua, rifiuti, mobilità, alimentazione sono i primi temi trattati dalla news letter informatica che tutti possono richiedere e ricevere sul Pc di casa

di Francesca Pedini

**N**oi donne abbiamo il privilegio di portare in grembo il miracolo della vita. Ed è forse per questo che nutriamo verso la vita un rispetto particolare, che ci induce a proteggerla, a rispettarla, a perpetrarla. Per avvalersi di queste doti innate nasce il progetto "Donne per l'Ambiente", voluto dall'assessore all'Ambiente e Pari opportunità Gloriana Gambini, con il contributo della Regione Marche. Il nostro proposito è coinvolgere quante più donne possibile, affinché tutte possiamo diventare protagoniste di un cambiamento ormai necessario negli stili di vita, di produzione e di consumo. Vorremmo creare una "rete" al femminile, in cui ognuna si faccia promotrice di un modello di sostenibilità, a partire dal quotidiano, sia in ambito lavorativo che all'interno della famiglia e nelle relazioni con gli altri. **L'obiettivo è migliorare la qualità della nostra vita, nell'ot-**

**tica di uno sviluppo sostenibile.** Più semplicemente ci proponiamo di adottare un modello di sviluppo in grado di soddisfare i nostri bisogni, senza compromettere però la possibilità che i nostri figli e nipoti possano fare lo stesso. **Come realizzare tutto ciò?** Riteniamo che sia indispensabile sapere: conoscere le logiche di mercato che ci inducono a certi acquisti, avere consapevolezza degli effetti delle nostre scelte, capire che cambiando solo qualche abitudine possiamo migliorare di tanto la qualità della nostra vita. Per questo abbiamo pensato di realizzare una news letter informatica. In ogni numero trattiamo argomenti di estrema attualità, proponiamo informazioni utili, consigli pratici e segnaliamo un "buon esempio" di cui farsi portavoce. Fino ad ora sono usciti 4 numeri. Nel primo abbiamo parlato di **acqua**. Ogni anno spendiamo



Le donne si confrontano sul tema della "casa sostenibile"  
Nella foto: l'assessore all'Ambiente e Pari opportunità Gloriana Gambini durante la tavola rotonda che si è svolta nell'ambito del festival "Perle - Perledonnechecambiano" promosso dalla Provincia di Pesaro e Urbino (assessorato Pari opportunità)

centinaia di euro per l'acquisto di bottiglie di minerale, ma le analisi sull'acqua del nostro rubinetto dimostrano che non sempre la spesa è giustificata. Il secondo è dedicato al problema dei **rifiuti** e ai grandi vantaggi della raccolta differenziata, mentre il terzo parla di **mobilità** e dei vantaggi di spostarsi in bicicletta in termini di salute, di risparmio di tempo ed economico.

L'ultimo numero è dedicato all'**alimentazione** e a come evitare i veleni nascosti nel piatto. Se vuoi ricevere la news invia la richiesta a: [donneperambiente@comune.pesaro.ps.it](mailto:donneperambiente@comune.pesaro.ps.it). Gli arretrati sono disponibili nella pagina di Pesaro Ambiente all'indirizzo: [www.pesaroambiente.it](http://www.pesaroambiente.it) sez. Donne per l'Ambiente.

## malasanità ITALIA

ERRORE MEDICO? danno da MALASANITA'?

hai diritto al  
**GIUSTO RISARCIMENTO**

**STUDIO blu**  
INFORTUNISTICA  
ASSISTENZA STRAGIUDIZIALE  
LIQUIDAZIONE DANNI

**Studio Blu**®:  
franchising network su tutto il territorio nazionale. è specializzato nell'intermediazione tra chi ha subito un danno e chi lo ha cagionato, nel quantificare i danni subiti dai danneggiati e portare a termine con esito positivo la trattativa stragiudiziale.

In **TUTTA ITALIA** in collaborazione con:

affidati agli specialisti

Chiamata Gratuita  
**800.44.04.44**  
[www.malasanitablui.it](http://www.malasanitablui.it)



**TuDiMa**  
tutela diritti del malato  
[www.tudima.it](http://www.tudima.it)

**Tu.Di.Ma.**® srl:

un'equipe di medici specialisti, medici legali, consulenti ed esperti del settore, in grado di valutare la reale sussistenza di un caso di Malasanità.

**Punto autorizzato:** STUDIO BLU - FANO v.le Cairoli, 35 - Tel. 0721 827438 - Fax 0721 1796312

# Rumore urbano, abbassiamo il volume

**Il rumore delle città rientra pienamente tra i fattori inquinanti, con effetti nocivi sulla nostra salute. Per controllare e limitare questo fenomeno, il comune di Pesaro ha predisposto il 'piano di classificazione acustica', primo passo per interventi di bonifica sulle aree più esposte**

Il rumore costituisce una delle più importanti forme di inquinamento, sia per la sua diffusione che per la molteplicità degli effetti nocivi ad esso associati. Il fatto che il rumore, negli agglomerati urbani, si possa trovare ovunque, fa sì che l'uomo sia esposto a tale fattore di disturbo in tutte le varie fasi della giornata ed in tutti i luoghi: in casa, durante gli spostamenti a piedi o con mezzi di trasporto, in fabbrica o in ufficio. Nell'ambito dell'inquinamento acustico urbano, il traffico costituisce certamente la sorgente più importante sia per i livelli sonori ad esso associati, sia perché, a causa della sua diffusione interessa la quasi totalità delle aree urbane e quindi coinvolge

vastissimi strati della popolazione. Per ciò che riguarda gli effetti, è noto che il rumore può influire negativamente sul sonno e sulle prestazioni psico-fisiche, può rendere difficile la comprensione delle comunicazioni verbali e può indurre sensazioni di disturbo e di fastidio nei soggetti esposti e nelle situazioni più estreme, può provocare una diminuzione della capacità uditiva, alterare le funzioni di diversi sistemi ed apparati, come quello cardiovascolare, gastrointestinale e respiratorio. Ecco quindi che il rumore ha posto, e pone tuttora, problemi nuovi alla collettività in termini di valutazione, bonifica, legislazione e controllo. Con l'emanazione della legge

quadro sull'inquinamento acustico (L. 447/95) sono stati fissati i principi generali, definite le competenze di Stato - Regioni - Province e Comuni, individuati i provvedimenti necessari per il conseguimento di un clima acustico ottimale. Con questa legge i Comuni assumono un ruolo centrale, con competenze di carattere programmatico, decisionale e di controllo. In particolare sono competenza dei Comuni la classificazione del territorio comunale in zone omogenee sotto il profilo acustico, il coordinamento degli strumenti urbanistici con la classificazione acustica, l'adozione di piani di risanamento acustico, assicurando il coordinamento con il piano del traffico e con i

piani previsti dalla vigente legislazione in materia ambientale. Il Comune di Pesaro ha provveduto all'approvazione dell'atto di classificazione acustica del territorio comunale con deliberazione del Consiglio comunale n° 147 del 11/7/2005 che definisce i limiti di esposizione al rumore per ogni zona della città a cui dovranno adeguarsi le varie sorgenti di rumore presenti. La metodologia seguita per la classificazione acustica del territorio comunale, elaborata con il supporto del Dipartimento Provinciale di Pesaro dell'Agenzia Regionale per la Protezione Ambientale delle Marche (ARPAM) - Servizio Radiazioni/Rumore, può essere schematizzata nella mappa.

#### CLASSE I - aree particolarmente protette

Rientrano in questa classe le aree nelle quali la quiete rappresenta un elemento di base per la loro utilizzazione: aree ospedaliere, scolastiche, aree destinate al riposo ed allo svago, aree residenziali rurali, aree di particolare interesse urbanistico, parchi pubblici, ecc.

#### CLASSE II - aree destinate ad uso prevalentemente residenziale

Rientrano in questa classe le aree urbane interessate prevalentemente da traffico veicolare locale, con bassa densità di popolazione, con limitata presenza di attività commerciali ed assenza di attività industriali e artigianali

#### CLASSE III - aree di tipo misto

Rientrano in questa classe le aree urbane interessate da traffico veicolare locale o di attraversamento, con media densità di popolazione, con presenza di attività commerciali, uffici, con limitata presenza di attività artigianali e con assenza di attività industriali, aree rurali interessate da attività che impiegano macchine operatrici

#### CLASSE IV - aree di intensa attività umana

Rientrano in questa classe le aree urbane interessate da intenso traffico veicolare, con alta densità di popolazione, con elevata presenza di attività commerciali e uffici, con presenza di attività artigianali, le aree in prossimità di strade di grande comunicazione e di linee ferroviarie, le aree portuali, le aree con limitata presenza di piccole industrie

#### CLASSE V - aree prevalentemente industriali

Rientrano in questa classe le aree interessate da insediamenti industriali e con scarsità di abitazioni

#### CLASSE VI - aree esclusivamente industriali

Rientrano in questa classe le aree esclusivamente interessate da attività industriali e prive di insediamenti abitativi

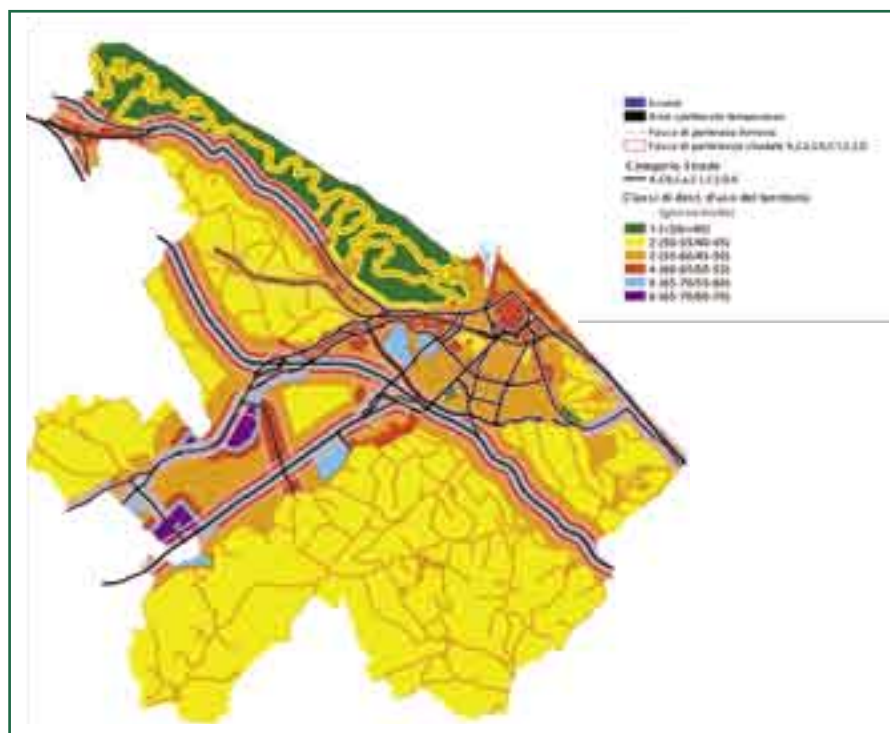

## distributori per uffici e famiglie in uso **COMODATO GRATUITO**



LAVAZZA  
ESPRESSO-CAPESULE



LAVAZZA  
BLUE



di Oliva Mirko & C. s.a.s.  
Via Lugo s.n. - 61100 PESARO  
Tel. 0721.24450  
e-mail:omnia.ps@libero.it



# La parola ai capigruppo su ambiente e risparmio energetico

Gastone Balestrini

capogruppo Ulivo

Le politiche ambientali sono sempre più strettamente integrate alle politiche di sviluppo economico e sociale del territorio e non più relegate ad ambiti ristretti. L'imperativo è mettere la sostenibilità al centro delle politiche decisionali; l'Amministrazione comunale molto ha fatto in questo senso e altrettanto sta facendo, con interventi mirati per ridurre l'impatto delle diverse forme di inquinamento e tutelare le nostre risorse ambientali. Sono significativi i risultati raggiunti - solo per fare alcuni esempi - il potenziamento degli allacci alla rete fognaria e il prolungamento del pennello a Baia Flaminia per migliorare il Foglia e la balneazione del mare, non a caso già riconosciuta da 3 anni con la "Bandiera Blu"; l'incremento di raccolta differenziata oggi quasi al 35% grazie all'introduzione del sistema domiciliare "porta a porta" in alcuni quartieri della città; l'attuazione del piano di classificazione acustica per dividere il territorio comunale in classi acustiche, caratterizzate da limiti di emissione, di immissione, di attenzione e di qualità delle sorgenti sonore. Ma l'attenzione all'ambiente non finisce qui: la salvaguardia del verde attraverso nuove modalità di gestione partecipata con le circoscrizioni, così come i progetti di educazione ambientale rivolti alle scuole costituiscono un ulteriore segno tangibile dell'impronta sostenibile della nostra Amministrazione, che ha saputo coinvolgere l'intera comunità. Molto altro vogliamo ancora realizzare: il programma della qualità dell'aria traccia nel triennio le azioni per promuovere la mobilità sostenibile, il rinnovamento del parco macchine della città, il potenziamento del trasporto pubblico, lo sviluppo di forme di risparmio energetico, ma anche il miglioramento quantitativo e qualitativo del verde cittadino. Questi sono gli esempi del nostro "manifesto ambientale" nella convinzione che oggi sia obbligatorio e non più procrastinabile il coinvolgimento attivo di tutti per una svolta all'insegna di nuovi stili di vita e di consumo.

Gabriele Del Monte

capogruppo Comunisti Italiani

La sfida della difesa dell'ambiente, che ci vede protagonisti per i prossimi anni è certamente affascinante ma anche piena di incertezza per gli stili di vita ai quali siamo abituati. Ogni cittadino, prima di qualsiasi organismo di governo sia centrale che locale, ha il dovere di cambiare le proprie abitudini. Abituarsi ad una mobilità diversa è un dovere e nella nostra città inizia ad essere possibile: è pur vero che gli enti locali devono permettere la fruibilità e le scelte ma oggi i mezzi pubblici per recarsi al lavoro iniziano ad

essere più appetibili del costo del dell'uso del mezzo privato; le piste, o i tratti di strada ciclabili sono una realtà sempre più apprezzata dai cittadini ma ora occorre anche eliminare i parcheggi per le auto vicino al centro per far posto a parcheggi per le biciclette; nella zona mare è indispensabile cambiare la brutta abitudine di riempire i marciapiedi con scooter, e moto, e bici, con una pedonalizzazione del viale principale ed eliminare i parcheggi auto dal lungomare per lasciare spazio alle bici; trovato il giusto equilibrio tra le esigenze dei turisti e la funzionalità degli accessi agli alberghi la zona dovrebbe essere pedonalizzata e percorribile solo con la bicicletta. Se viale Trento diventasse il parcheggio degli scooter e moto, fatta eccezione per i residenti, si avrebbe un necessario e positivo cambio di abitudini anche nella fruizione della spiaggia. La positiva esperienza della raccolta differenziata deve proseguire con l'estensione a tutta la città perché il grande vero obiettivo di chi amministra la città è anche quello di educare ad una maggiore consapevolezza del ciclo dei rifiuti, della possibilità del loro riciclaggio e di una educazione all'acquisto di cibi e merci varie in contenitori biodegradabili o recuperabili. E' solo con la consapevolezza e l'aiuto dei cittadini che si possono attuare politiche e scelte strategiche per salvaguardare l'ambiente che ci circonda e lasciare alle generazioni che verranno un luogo vivibile.

Luciano Trebbi

capogruppo Rifondazione Comunista

Certamente in 20 righe non è possibile evidenziare i disagi ambientali provocati e subiti dai cittadini. Infatti, nonostante nella nostra città siano apparsi gli ispettori "ambientali", sembra che al momento tutto prosegue come in passato. Nei giorni scorsi ho evidenziato che il tetto del lavatoio di Madonna del Monte si sta "sfarinando", e che le particelle d'amianto si diffondono nella zona. Inoltre l'ambiente, sia in città che in periferia, viene continuamente devastato da coloro che pensano di essere immuni da tale pericolo; ecco quindi l'abbandono di rifiuti quali batterie d'auto in prossimità di ruscelli - con il pericolo di inquinare intere zone -, oppure l'abbandono di frigo in zone verdi, tra la vegetazione, il cui recupero spesso è considerato quasi impossibile. Non parliamo poi di velocipedi abbandonati o di ciclomotori, come pure di automezzi che con le loro batterie e oli provocano costosi interventi da parte delle Amministrazioni, spendendo soldi di tutti noi cittadini. Che fare? Dai discorsi tanto belli ma inconcludenti occorre passare ai fatti concreti, nell'interesse della

salute dei cittadini.

Luca Acacia Scarpetti

capogruppo Italia dei Valori

Oggi parliamo di ambiente, quello vero, senza cadere nell'equivoco, come troppo spesso successo in passato, di barattarlo con l'arredo urbano. Rispettare l'ambiente significa vivere in modo che l'attività umana non alteri chimicamente, oltre certi limiti, gli elementi essenziali che ci permettono la vita: aria e acqua. Se per la qualità dell'aria ci sono migliaia di variabili (e scusanti), che non dipendono dalla nostra comunità (pensate che una nano particella inquinante impiega non più di tre ore per arrivare da Roma a Pesaro), per il discorso acqua, tutto dipende direttamente dal nostro operato. Su questo fronte stiamo pagando, purtroppo, decenni di tempo perso e/o di politiche locali sbagliate. Mentre anche il più piccolo paesino della Spagna, riutilizza almeno il 50 % dei reflui cittadini (verde pubblico, industria, agricoltura), nella nostra città, stiamo continuando quotidianamente a gettare milioni di litri di acqua, prima nei fiumi e poi a mare. E' una pratica ambientale deleteria ormai insostenibile, è immorale e condiziona tantissimo una serie di attività economiche, turistiche, ed ecosistemi. Tutte le città limitrofe (da Rimini a Fano), hanno risolto il problema da oltre 20 anni. Non è colpa quindi della giunta Ceriscioli questo stato di fatto, ma un segnale, almeno programmatico, dobbiamo assolutamente darlo. In 20 righe non posso andare nel dettaglio (e mi piacerebbe), ma un appello per il risparmio e il riutilizzo delle acque, affinché il fiume foglia e la Baia Flaminia tornino ad avere un aspetto decoroso, dobbiamo pur lanciarlo.

Domenico Balducci

capogruppo dei Verdi

“La temperatura in Italia è aumentata quattro volte in più che nel resto del mondo: 1,4 gradi negli ultimi 50 anni mentre la media mondiale è di 0,7 gradi nell'intero secolo”. Con questo dato allarmante si è aperta la conferenza nazionale sui cambiamenti climatici in corso a Roma. Siccità, desertificazione, risorse idriche ed energetiche, il nostro Paese è tra quelli che pagheranno il maggior prezzo in termini di danni ambientali, perdite di vite umane, salute e costi economici. La generazione presente, come quelle passate in diversa misura sfrutta e modifica l'ambiente in cui vive. E' questo un fattore che non può essere radicalmente messo in discussione. E' però fondamentale che esso sia tenuto presente come responsabilità nei confronti delle generazioni che verranno. La decisione di modificare l'ambiente

in cui viviamo, dovrebbe seguire una riflessione tanto più profonda e tanto più prudente quanto più irreversibile è la trasformazione che produciamo. Venendo al nostro piccolo, le emergenze sono tante ma, dato lo spazio, vorrei soffermarmi in particolare sulle decisioni che riguardano l'urbanistica. Infatti le modalità di insediamento sul territorio sono fra quelle più cariche di conseguenze e fra le più permanenti, specie se confrontate con la durata della vita umana. Occorre quindi in questo campo più che in altri, una grande prudenza nell'accettare trasformazioni irreversibili della risorsa più limitata di cui disponiamo: il suolo. Nel programma di governo di questa città è stata data centralità ai problemi ambientali. Sicuramente qualcosa si è fatto, ma ritengo che ci sia ancora molto da fare se vogliamo realmente contribuire a migliorare la qualità della vita dei nostri concittadini. E' dunque necessario porre il piede sull'acceleratore di un processo virtuoso che metta in campo tutte le azioni possibili che tendano ad un progetto di città che ponga realmente al centro la qualità della vita ed il risparmio delle risorse, favorendo scelte e progetti realmente sostenibili.

Massimo Cesarini

gruppo Misto

Il tema dell'ambiente è molto sentito: soprattutto dobbiamo riflettere su quelli che saranno gli effetti delle politiche ambientali sul futuro dei nostri figli e delle successive generazioni. Occorre quindi attivarsi senza lasciare nulla di intentato per risanare, ma, soprattutto per conservare questo nostro pianeta. Tutti dovremmo fare dei passi indietro verificando serenamente quali sono le soluzioni migliori da attuare. Certamente pensare che un ente territoriale possa da solo risolvere questi problemi è impossibile; per questo necessitano forme di collaborazione più ampie possibili fra istituzioni e cittadini e istituzioni. L'amministrazione comunale pesarese ha cercato di affrontare queste delicate tematiche con risorse proprie, cercando di attivare azioni dirette a tutelare l'ambiente. Mi riferisco all'istituzione del bollino blu per le auto, al controllo delle caldaie, alla realizzazione delle piste ciclabili, alla realizzazione di arterie stradali alternative, cercando di ridurre al minimo i tempi di fermata degli autoveicoli. Orbene dobbiamo ora constatare che se sotto il profilo della mobilità qualche risultato si è riusciti ad ottenere, lo stesso non può dirsi per quanto riguarda i controlli sulle emissioni (bollino blu, caldaie) tenuto conto che le polveri sottili continuano ad imperare. Ritengo pertanto necessario rivedere queste azioni che comunque non hanno dato i frutti sperati.

Sarebbe invece auspicabile cercare di ottenere finanziamenti dalla comunità europea al fine di sostenere economicamente, con contributi in denaro, tutti quei cittadini e aziende che vogliono realizzare nelle proprie abitazioni e fabbriche impianti che utilizzino energie alternative o che attuino interventi diretti alla tutela dell'ambiente (rifacimento impianto fognario, coibentazione per risparmio energetico, ecc).

Così come dovrebbero essere sostenuti economicamente coloro che intendano sostituire i propri mezzi di trasporto con mezzi meno inquinanti. Sarebbe altresì auspicabile proseguire con gli interventi diretti a migliorare la viabilità; fra questi ritengo abbia priorità l'arretramento della strada statale 16. Per concludere non si può sottacere sugli effetti nocivi che l'inquinamento ambientale produce sulle persone; cercare di aiutare l'ambiente significa anche contribuire significativamente alla prevenzione sanitaria, diminuendo i costi per i servizi, il risparmio di spesa potrebbe essere invece utilizzato per la ricerca, sempre nel settore sanitario.

## Massimiliano Nardelli

capogruppo Forza Italia

L'Amministrazione comunale della nostra città ha evidenziato, in questi ultimi anni, tutte le lacune e le contraddizioni circa gli indirizzi di politica ambientale. La questione delle polveri sottili è stata affrontata in modo molto superficiale anche per responsabilità della Regione Marche che non ha mai preso, per questo problema, provvedimenti seri lasciando ad ogni Comune la possibilità di attivarsi come voleva. Per la città di Pesaro, si è cominciato attivando le targhe alterne senza concertazione con gli operatori del settore ed i Comuni limitrofi sperando che le polveri sottili d'incanto sparissero; si è continuato con le domeniche ecologiche che altro effetto non hanno avuto se non quello di organizzare qualche manifestazione ludica lungo le strade della città. Il risultato di queste iniziative è che questa estate le centraline di segnalazione hanno avuto degli sfioramenti continui dai limiti massimi senza che il Comune di Pesaro facesse nulla per porvi rimedio. Ciò che lascia sconcertati è che il problema ambientale viene affrontato dall'Amministrazione comunale con tante promesse e pochi fatti. Si parla da anni di affrontare questo problema in maniera risolutiva ma nessun progetto è stato presentato, di nuove infrastrutture che non sono state realizzate, di corsie preferenziali per il servizio pubblico. Il problema della raccolta differenziata, valutata con termini trionfali dai nostri amministratori comunali, così come strutturata sta creando enormi problemi e complicando la vita dei cittadini. L'unica cosa in materia di rifiuti che sono stati in grado di fare è istituire la figura dell'ispettore ambientale per continuare a fare cassa ai danni dei cittadini. Ci aspettiamo che anche gli ecologisti che sostengono questa giunta comunale si rendano finalmente conto dei limiti espressi finora nella politica ambientale e modificano il loro atteggiamento nel rispetto della salute dei cittadini.

## Alessandro Fiumani

capogruppo Alleanza Nazionale

La tutela dell'ambiente come progetto di benessere. Il benessere dei cittadini non può prescindere dalla tutela dell'ambiente e dalla qualità della vita. L'amministrazione fa demagogia ma pochi i fatti concreti. Bandiera blu: è vero abbiamo la bandiera blu che sventola al "moletto" che indica una buona qualità delle acque. Ma come la mettiamo con i divieti di balneazione antistante il Genica e ancora peggio con quello di Baia Flaminia, il tutto a poche centinaia di metri proprio dalla bandiera blu. Anche qui si privilegia l'immagine. Fiume Foglia: Deve tornare a vivere. Dicono. In effetti oggi è morto. Nulla è stato fatto solo proclami, dichiarazioni di intenti: oggi la realtà del nostro fiume è allarmante ci vivono bene solo i topi, le famose "pentecane". Null'altro, alla faccia dei Verdi che volevano trasformare in oasi una parte della foce, il cui livello di inquinamento è sotto gli occhi di tutti, con buona pace della bandiera blu che sventola poco lontano. Risanamento vuol dire rendere fruibile il fiume per le attività connesse come il diportismo. L'assurda mancanza del porto a Pesaro rende indispensabile utilizzare il Foglia per l'ormeggio di piccole imbarcazioni che ovviamente devono poter poi uscire. Questo è impedito dall'ormai cronica occlusione della foce. Non sono state rispettate le promesse fatte in campagna elettorale che prevedevano la liberazione della foce in tempi brevissimi. Energia pulita: è stato avviato il censimento delle oltre 28 mila caldaie domestiche. Bene, questo ha comportato nei fatti che i cittadini hanno sopportato una nuova tassa. Altro non si può chiamare la somma che hanno dovuto sborsare al "tecnico" a cui è stata fatta "vedere" la caldaia. Il tecnico che tecnico non era perché non aveva nessuna competenza specifica si è limitato a guardare l'ubicazione delle caldaie senza effettuare altri controlli, non avendone neppure i mezzi, per poi chiedere il pagamento di euro 60 per la verifica. Parco Miralfiore: doveva avere un bel lago per la sosta della fauna selvatica, fortuna che ci sono le anatre mute altrimenti gli unici esseri viventi sarebbero state... le ranocchie. Qualità dell'aria: chiedere agli abitanti del porto, delle 5 Torri e di via Belgiosioso...

## Walter Stafoggia

La Destra

Occorre reagire a una cattiva politica che contrappone la natura e il mercato, l'ecologia e la tecnologia, la tutela ambientale e lo sviluppo produttivo. E nello stesso tempo occorre consolidare e promuovere, anche nel nostro paese, le piattaforme ambientali che in tutta Europa caratterizzano, con sempre maggiore rilievo, i programmi dei partiti liberali e moderati. È urgente che il centrodestra intensifichi l'impegno per contendere alla sinistra il monopolio dell'ambientalismo, puntando su soluzioni liberali, innovative e di mercato che sappiano far coincidere le politiche di sviluppo con la tutela e la promozione della qualità dell'ambiente, a livello globale e locale; è necessario

sfidare la tradizionale (e fallimentare) egemonia culturale della sinistra sui temi ambientali. Tutela dell'ambiente non significa ambientalismo ideologico. L'Italia ha bisogno di politiche ambientali che tengano conto delle nuove opportunità di sviluppo del paese; sei i capisaldi di questa materia: i rifiuti, l'impatto ambientale, le acque, la difesa del territorio, la tutela dell'aria e il danno ambientale. Un'occasione per mettere alla prova la reale vocazione riformatrice e liberale di questo centrodestra.

## Alessandro Di Domenico

capogruppo UDC

Apparentemente a Pesaro la situazione "Ambientale" può sembrare sufficientemente buona, poi si scopre che è tra quelle città che in Italia ha il più alto numero di giorni nei quali le polveri sottili sfiorano i limiti massimi ammissibili e, per i quali, l'Amministrazione Comunale, dovrebbe intervenire concretamente, invece... Tanto per citare alcuni casi irrisolti, ovvero: il porto di Pesaro, via Belgiosioso, via Giolitti e via Rossi, e, pensate un po', l'area dell'ospedale, sono alcuni esempi per i quali l'amministrazione ha fatto poco o nulla. È evidente che altri miei colleghi esalteranno il parco Miralfiore, ma poi non citeranno il parco XXV Aprile, altri esalteranno il parco della Pace, ma poi non citeranno la cementificazione che avverrà a ridosso della piscina, altri citeranno il "parco fluviale" poi si scorderanno di dire che non è altro che un prato tagliato all'occorrenza, qualcuno citerà i tanti parchi della città, senza riferire le situazioni di degrado, di abbandono e trascuratezza ad esempio dei giochi per bambini. È sempre la stessa storia, non c'è l'obiettività e la concretezza, solo propaganda; ma non è propaganda dire che essersi piegati alla terza corsia dell'autostrada significa essersi "imbrigliati", nella viabilità, per il prossimo secolo; aver voluto la interquartieri, ha significato non lottare per l'arretramento dell'autostrada ed è inutile lamentarsi oggi, non discutere sull'arretramento della ferrovia e la collocazione della SS16, significa non avere una visione della città del futuro. Tornando sulla questione "ambientale", dopo la prima "indigestione di raccolta differenziata, nessuno più ne parla, ma è evidente che, ed in aula non ho perso tempo a ricordarlo, la discarica di Ca' Asprete, presto si esaurirà e i nostri rifiuti che fine faranno? Napoli insegna. In conclusione penso che se da un lato l'ambiente naturale che circonda Pesaro ci offre uno spettacolo di rara bellezza, quello che mi preoccupa è l'ambiente urbano, soprattutto l'aria, che, anche se non si vede o non si sente, può vanificare gli effetti della natura.

## Caterina Tartaglione

capogruppo LiberiXPesaro

Tra le cose rimaste sepolte dalle vicende estive, c'è anche il problema del controllo delle zanzare tigre. Chi ha sensibilità per i problemi della città, ricorda senz'altro la denuncia fatta a metà agosto da parte del WWF su un utilizzo improprio degli insetticidi che in un caso aveva condotto alla

morte di ogni forma di vita al centro floristico della provincia e ricorda anche la risposta dell'assessore all'Ambiente costretta ad ammettere l'errore della ditta. Non si può certo affrontare compiutamente in 20 righe un argomento che coinvolge aspetti esistenziali quali la tutela dell'ambiente e della salute e aspetti organizzativi quali la programmazione e la pianificazione degli interventi di disinfestazione, la educazione dei cittadini, il controllo degli interventi e dei comportamenti, la adeguatezza delle risorse per ottenere i risultati. Si possono però almeno affrontare alcune questioni di indirizzo e di metodo. Il Comune ha giustamente il dovere di tutelare i cittadini dagli attacchi di una zanzara rivelatasi di recente molto più pericolosa del previsto. Questa preoccupazione però non può esaurirsi con provvedimenti di emergenza, ma deve cercare la soluzione duratura in un progetto di prevenzione, di informazione, di controllo che non favorisca quel circuito mortale in cui la disinfestazione massiccia distrugge oltre alle zanzare anche i loro predatori naturali, alterando quella biodiversità che sta alla base dell'equilibrio della natura e mettendo in pericolo l'ambiente. Senza peraltro arrivare alla distruzione dell'infestante, ma anzi favorendone la resistenza e la successiva necessità di quantità sempre più massicce di insetticidi chimici sempre più potenti. Del resto in altre città la lotta alle zanzare con l'utilizzo di prodotti adulcificanti è stata abbandonata da tempo proprio perché risultata fallimentare e con un altissimo danno ambientale. Ciò di cui noi cittadini abbiamo bisogno, non è la contrapposizione tra ambientalisti e istituzione, ma un sodalizio di ferro tra loro. Nel novembre del 2006, le associazioni ambientaliste hanno presentato un progetto per il controllo delle zanzare attraverso l'incremento dei predatori naturali e un programma di educazione ambientale. L'amministrazione comunale non deve ignorare questi contributi, ma aprire un tavolo permanente attorno al quale esercitare l'ascolto delle associazioni, che chiedono che le pratiche di disinfestazione contro gli insetti ed in particolare contro la zanzara tigre, vengano appropriatamente regolate e controllate e che il confronto con la pubblica amministrazione produca una lotta programmata e pianificata nel rispetto lungimirante dell'ambiente e quindi della salute.

## Carlo Rossi

capogruppo

Riformatori per Pesaro

Uno dei problemi ambientali più importanti al giorno d'oggi è quello della produzione dei rifiuti, sia di origine industriale che di origine domestica. Pur valutando positivamente le tecniche di raccolta differenziata che tendono al recupero dei rifiuti per essere utilizzati come materie prime secondarie al fine di evitare l'esaurimento delle materie prime, a mio parere sarebbe molto più interessante cercare, come è già stato fatto in Germania per gli imballaggi, di attivare politiche ambientali tendenti a limitare i rifiuti alla produzione. Meno rifiuti porterebbero secondo il mio parere migliori condizioni di vita per tutti.

# Pesaro in breve

## Omaggio di Pesaro a Pavarotti raccolte oltre 4.000 firme

“Pavarotti, omaggio con dedica”, “Una firma, una frase, un ricordo di Pavarotti”. L'omaggio della città all'illustre tenore scomparso si è concretato in oltre 4.000 firme e dediche. Da giovedì 20 settembre e fino a domenica 23, i pesaresi, ma anche tanti turisti stranieri, si sono recati infatti al teatro Rossini per rendere omaggio a Luciano Pavarotti, cittadino onorario di Pesaro dal 1986, ricevendo in ricordo la fotografia ufficiale del tenore, la stessa che è stata donata dalla famiglia Pavarotti a tutte le persone che hanno voluto essere presenti ai funerali del tenore svoltisi a Modena. Le 4.000 firme e dediche (in tutto tre libri voluminosi), raccolte al teatro Rossini, sono state quindi consegnate alla figlia Giuliana, a Pesaro. La famiglia Pavarotti ha ringraziato l'amministrazione comunale con una lettera indirizzata al sindaco. “Sentiamo il bisogno di esprimere la nostra gratitudine al Comune di Pesaro – si legge nella nota – che, con sollecito e sensibile impegno ha consentito ai cittadini di lasciare un segno della loro emozione per la scomparsa del maestro Luciano Pavarotti. E grazie a tutti coloro che hanno donato al Maestro questo sentito e affettuoso congedo. I parenti tutti.”

## Galleria comunale di via Branca aperte le prenotazioni

Il Servizio Musei del Comune di Pesaro informa che - a partire da ottobre - è possibile prenotare la Galleria Comunale di via Branca 5 per il periodo gennaio - dicembre 2008. Nella prenotazione ci si atterrà al regolamento approvato dalla giunta comunale: in particolare, la Galleria viene concessa a chi - singolo o associato, residente e non - intenda esporre la sua personale produzione nei diversi campi delle arti visive e dell'artigianato; in quest'ultimo caso a condizione che non si tratti di attività commerciale

ma esclusivamente hobbistica. All'atto della prenotazione dovrà quindi essere sottoscritta una dichiarazione in tal senso. La tariffa giornaliera è di 40 euro + 8 euro di IVA. Gli interessati possono rivolgersi al personale di Casa Rossini, in via Rossini 34 (tel. 0721 - 387357, casarossini@comune.pesaro.ps.it), nell'orario di apertura del museo: martedì e mercoledì 9.30-12.30, da giovedì a domenica 9.30-12.30, 16.00-19.00

## 'Costruttori di pace' a Palazzo Gradari

Sarà inaugurata mercoledì 31 Ottobre, alle ore 11, a palazzo Gradari la mostra fotografica dal titolo “Costruttori di pace, tra il XX e il XXI secolo”. L'obiettivo principale dell'iniziativa è quello di far conoscere alla cittadinanza non solo le due grandi personalità quali Gandhi e M. L. King, ma soprattutto il filosofo e presidente della Soka Gakkai internazionale Daisaku Ikeda - unico vivente dei tre presenti alla mostra -, ambasciatore di pace anche per l'Onu, che attualmente vive in Giappone. Lo scopo della mostra è anche quello di far ottenere al presidente la cittadinanza onoraria della città di Pesaro, per i valori di pace che diffonde nel mondo. Oltre alla mostra sarà messa in atto tutta una serie di iniziative collaterali, tra cui un forum con i giovani della città e i rappresentanti dell'istituto buddista. La mostra, è rivolta soprattutto alle scuole, e resterà aperta tutti i giorni dalle ore 9 alle 12 e dalle 16 alle 19. Ingresso libero. Per informazioni: segreteria3m@fastwebnet.it, tel. 320-0243262.

## E' nato Pablo Vivalarte, la mascotte dei Servizi educativi museali

Partirà da fine ottobre il calendario autunnale dei laboratori proposti dai Servizi Educativi di Musei Civici - Casa Rossini. Bambini, ragazzi e famiglie potranno lavorare insieme sperimentando modalità inedite di conoscenza e

approccio alle collezioni d'arte. A inaugurare la stagione che prende il via il 25 ottobre, una nuova presenza: Pablo Vivalarte, porcellino goloso di cultura progettato dall'illustratore Giuliano Ferri che accompagnerà d'ora in poi ogni iniziativa dei Servizi Educativi museali. Partner del museo in questo ambito di attività, si conferma la Fondazione Cassa di Risparmio di Pesaro.

Per chi vuole partecipare, l'appuntamento è quindi al piano terra di palazzo Mazzolari Mosca in via Rossini 37. Informazioni e prenotazioni 0721 387714-271, www.museicivicipesaro.it

## Con l'associazione 'Reciproca' un aiuto alle popolazioni del Nicaragua colpite dall'uragano

La furia di un uragano si è abbattuta nelle scorse settimane su una delle zone più povere del pianeta, alla frontiera tra Nicaragua e Honduras, colpendo soprattutto i villaggi delle popolazioni indigene. L'associazione Reciproca ONLUS di Pesaro ha allacciato dallo scorso anno relazioni con organismi non governativi nicaraguesi ed italiani che operano nel paese centroamericano, inviando una delegazione di osservatori alle elezioni politiche svoltesi nel novembre dello scorso anno e promuovendo alcune iniziative di informazione e sostegno a progetti. Reciproca ONLUS invita enti, istituzioni e singoli cittadini a sostenere gli aiuti di emergenza alle popolazioni colpite dall'uragano. L'ONG italiana GVC di Bologna ha una sede operativa proprio a Puerto Cabezas, capoluogo della regione in cui è avvenuto il disastro ed ha avuto gli uffici scoperchiati dall'uragano. Chi desidera inviare aiuti alla popolazione tramite GVC può effettuare la propria donazione specificando nella causale “NICARAGUA” - conto corrente bancario Unicredit filiale 9 - Bologna C/C n° 2629108 - CAB 02467 - ABI 02008 - CIN D.

Conto corrente postale Gruppo volontariato civile (GVC) C/C n°

13076401. I fondi raccolti saranno devoluti alle comunità di Sandy Bay, Bilwi, Hruhuira, Tuara e Huahuil.

## Giovanni e Alice guariscono con un sorriso

Giovanni aveva una brutta malattia e quando arrivò in ospedale era arrabbiato col mondo. Un mondo in cui, per dirla con le sue stesse parole “un paesaggio rigoglioso, pieno di vita” era stato sostituito da “un mare in tempesta...e un cielo nero, ricoperto di nuvoloni imponenti che minacciano temporali, scrosci, uragani e trombe d'aria”. Alice fu ricoverata a Natale e il suo più grande desiderio, come confidò a Babbo Natale in una letterina, era “di tornare a guarire insieme agli altri bambini ricoverati”, oltre che trovare, s'intende!, il “Mario Karts per Nintendo DS” (ed altro ancora) sotto l'albero.

Ritornati a casa, o meglio, “alla vita, quella vera, ovvero la solita noia quotidiana.... la scuola!” per dirla sempre con le parole di Giovanni, non hanno dimenticato quegli amici e quei dottori, con cui hanno condiviso intense sensazioni: paure ed emozioni segrete, accompagnate da simpatia, allegria, amicizia, amore. Per questo, anche dopo tanto tempo, Giovanni e Alice - in realtà due artisti ricoverati sotto mentite spoglie! - sono stati tra i protagonisti dello spettacolo musicale organizzato in occasione dell'inaugurazione della nuova Pediatria dell'ospedale San Salvatore, tenutasi lo scorso settembre.

Testimonianza ed esempio di un rapporto nuovo e diverso tra ospedale e cittadini, in questo caso tra la Pediatria ed i bambini e le loro famiglie, costruito con l'intento di ridurre il più possibile l'impatto negativo che un'ospedalizzazione può comportare. Lo spettacolo “Dai Bambini .... Per i Bambini”, si è svolto al teatro Sperimentale, ed è stata un'occasione veramente speciale, che ha visto l'ospedale e i suoi operatori uscire dalle sedi tradizionali per incontrarsi con i cittadini in un evento festoso i cui protagonisti sono stati i bambini.



1947  
2007

CNA PESARO e URBINO



UNA STRADA LUNGA  
60 ANNI

Confederazione Nazionale *dell'Artigianato*  
e della *Piccola e Media Impresa*

# Filo diretto con il Comune di Pesaro

## Centralino 0721387111 - fax 072133919

Piazza del Popolo, 1  
61100 Pesaro  
www.comune.pesaro.pu.it

**Sportello Informa&servizi**  
Largo Mamiani, 11 0721387400/219  
Informagiovani  
Via Rossini 0721387503  
Fax 0721387498

**Difensore civico**  
Piazza del Popolo (anche fax) 0721387505  
**Ufficio stampa**  
Largo Mamiani 0721387506/308  
Fax 0721387308

**Sindaco**  
Segreteria 0721387422/242  
Gabinetto del Sindaco 0721387210  
Vice Sindaco  
delega - Opere pubbliche 0721387281

**Giunta Comunale - deleghe**  
Ambiente, servizi per l'informazione  
Segreteria 0721387445  
Bilancio, tributi, patrimonio  
Segreteria 0721387551  
Cultura e politiche famiglia  
Segreteria 0721387398  
Decentramento, edilizia privata  
Segreteria 0721387213  
Politiche educative e giovanili, sport  
Segreteria 0721387268  
Politiche sociali  
Segreteria 0721387320  
Sicurezza e salute  
Segreteria 0721387483  
Turismo, Attività economiche e Società  
partecipate  
Segreteria 0721387555

**Presidenza Consiglio** 0721387719  
Segretario Generale 0721387235/469  
Direttore Generale 0721387343  
Società controllate 0721387329  
Sviluppo organizzativo 0721387880/336  
Prevenzione e protezione 0721387283/284  
Ufficio Coordin. d'Ambito 0721387319/345  
Ufficio legale 0721387443/535

**Polizia Municipale - Via M. del Monaco, 21**  
Pronto intervento 072126650  
Numero verde 800011031  
Informazioni e Servizi 0721387804  
Centrale Operativa 0721387800  
Fax 0721387814

Ordinanze autorizz. suolo pubblico e passi carrabili 0721387820  
Fax 0721387833  
Autorizzazioni pubblicità ed insegne 0721387817  
Infortunistica Stradale 0721387826  
Polizia Amministrativa e Polizia Giudiziaria 0721307810/824  
Permessi ZTL e Invalidi 0721387827  
Fax 0721387805  
Informazioni e Notifiche 0721387819  
Ufficio Verbali 0721387822-823-825  
Fax 0721387811

### Area Comune città

Segreteria 0721387272  
Fax 0721387413

**Servizio Affari Istituzionali**  
Responsabile 0721387329

**Servizio Decentramento**  
Palazzo Gradari 0721387746  
Fax 0721387403

**Prima circoscrizione**  
Piazza Europa, 16 0721400798  
Biblioteca 0721406614

**Seconda circoscrizione**  
Via L. Vol. sangue, 9 0721455734  
Biblioteca cinque torri 0721458704  
Biblioteca Pantano 0721410006

**Terza circoscrizione**  
Candelara (anche fax) 0721286114  
Novilara 0721287130  
Ginestreto 0721482435

**Quarta circoscrizione**  
Villa Fastigi 0721281562  
Villa Ceccolini 0721481396  
Biblioteca Via Concordia 0721450884

**Quinta circoscrizione**  
Cattabrighe (Vismara) 072127613  
Biblioteca - Via Basento 0721270602

**Sesta circoscrizione**  
Fiorenzuola 0721208104  
Colombarone 0721208556

**Settima circoscrizione**  
Via Petrarca, 18 0721390214

**Ottava circoscrizione**  
Str. Lancisi, 1 0721202001/200751  
Biblioteca 0721200753

**Servizio Finanziario - Piazza del Popolo**  
Responsabile 0721387397  
Segreteria 0721387245  
Liquidazioni fatture 0721387251  
Ufficio IVA 0721387330  
Fax 0721387263

**Servizio Tributi - Via G. della Rovere**  
Responsabile 0721387328  
Uffici Amministrativi 0721387313/335/496  
Ufficio Verifiche ICI 800212450  
Fax 0721387309/711  
TOSAP 072133196  
Pubblicità e affissioni 0721401900

**Servizio Economato - Largo Mamiani**  
Responsabile 0721387260  
Cassa economato 0721387254  
Oggetti rinvenuti 0721387314  
Fax 0721387341

**Servizio Patrimonio - Piazza del Popolo**  
Responsabile 0721387291  
Uffici Amministrativi 0721387538/460  
Fax 0721387497

**Servizio Personale - Piazza del Popolo**  
Responsabile 0721387880  
Segreteria 0721387870  
Fax 0721387888

**Servizi Demografici - Via Don Minzoni, 3**  
Segreteria 0721387367  
Fax 0721387378

**Stato civile**  
Nascite, morti e cittadinanza 0721387370  
Pubblicazioni di matrimonio 0721387304  
Fax 0721387597  
Anagrafe Certificazioni 0721387368  
Fax 0721387363

Carte identità  
documenti per minori 0721387300/539  
Variazioni anagrafiche 0721387595  
AIRE 0721387595  
Fax 0721387495

**Elettorale ufficio variazioni e Liste Elettorali** 0721387377/331  
Albo Scrutatori, Presidenti di seggio e Giudici Popolari 0721387375  
Fax 0721387378  
Statistica 0721387390

**Servizio Politiche Educative**  
Via G. della Rovere, 13  
Segreteria 0721387349  
Fax 0721387307  
Nidi d'infanzia 0721387353  
Scuole dell'infanzia 0721387706/534  
Pedagogiste 0721387391/359  
Logopedista 0721387421  
Resp. Coord Pedagogico 0721387344  
Resp. U.O. Attività amm. 0721387713  
Contribuzioni utenti 0721387412/346  
Refezione scolastica 0721387578/347/784  
Fax 0721387754  
Operatori scolastici 0721387297  
Scuola stat. att. integrative 0721387411/710  
Acquisti 0721387408/515  
CESDE - Via Martini, 27 0721455414

Nidi d'infanzia  
Albero Azzurro - Via Boni 0721414840  
Arcobaleno - Via Filangeri 072154383  
Alberone - Via Gattori 0721405339  
Aquilone - Via Togliatti 0721416300  
Cilla - Viale Napoli 0721400028  
Cucciolo - Via Boni 0721414558  
Filippini - Via Giusti 0721371371  
Girondo - Via Lambro 0721288049  
Lilliput - Via Casella 0721416395  
L'incontrario - Via del Corso 072122650  
Macondo - Via Negrelli 0721392081  
Maggiolino - Strada in Sala 0721283492  
Mezzocielo - Via Milazzo 0721416295  
Mondo Gaio - Via Martini 0721416394

Scuole dell'infanzia  
La Giostra - Via Filzi 0721416313  
Il Filo Rosso - Via Galligaris 0721371179  
Specchio Magico - V.le Gorizia 0721405338  
Peter Pan - Via Livorno 0721405146  
Pol. Poi - Via Ferraris 0721392076  
Gulliver - Via Flaminia 0721392077  
Giardino Fantastico

Via M. Loreto 0721392078  
Tre Giardini - Via Recchi 0721416292  
Prato Fiorito - Via Marsiglia 0721416391

La Grande Quercia  
Via Leoncavallo 0721416392  
Il Grillo Parlante - Via Armellini 0721289138  
Ambarabà - Via S. Marino 0721405337

**Cappucetto Rosso** 072152655  
Trebiantico  
Il Giardino delle Meraviglie 072127193  
Via Basento 0721208161  
Mary Poppins - Colombarone 0721201158  
Case Bruciate 0721405147  
S.M. Fabrecco 0721201542  
"Tresel" B.go S. Maria

**Servizi educativi integrativi**  
Centro Primi Passi UISP  
Via Petrarca 072153695  
Ludoteca Riu  
Via Lamarmora, 18 0721411291  
AMI-scuolabus  
Via dei Canonici 0721549628/20  
Fax 0721549624

**Servizio Politiche Sociali**  
Via G. della Rovere, 13  
Centralino Servizio 0721387401  
Segreteria 0721387320/444  
U.O. Socio-assistenziale 0721387536  
Assistenza economica 0721387318/214  
Assistenza domiciliare 0721387440  
U.O. Socio-relazionale 0721387321  
Ufficio Centri di Aggregazione 0721387292

Ufficio Centri socio-educativi per disabili 0721387709  
U.O. Inclusione sociale 0721387324  
Ufficio Casa 0721387519/410/674  
U. O. Socio professionale: 0721387299  
Assistenti sociali 0721387296/318/317/510  
Fam. con minori 0721387322/518/440/332  
Adulti e anziani 0721387294/290/712  
Servizi Stranieri

**Centri Aggregazioni Adolescenti - Giovani**  
Calamita - Muraglia 072153685  
Geysir - Centro Dentro 0721270601  
La Miniera 0721201796  
Totem e la Stanza d'Uscita 0721452891  
Trisonte 0721281361  
Dirinvagò 072151857  
Il lingotto 0721202535

**Centro di ascolto Passaparola**  
Via Nanterre, 1 0721454867  
Casa della Pace 0721387178

**Centri socio culturali per anziani**  
Parco dei Tigli 0721202790  
Via Rigoni 0721405456  
Maria Rossi 072134804  
Adriatico 0721287305  
Vismara 072127673  
Sereni 0721451223  
Asilo 0721453165  
Salice Gualdoni 072154439  
Ginestretese 3463035866  
Novecento - Pino Monaldi 0721416426

**Servizio socio residenziale anziani**  
"S. Colomba" 072142341  
Fax 07214234210

### Area Dinamiche Urbane

**Direzione di area**  
Via G. della Rovere, 13 0721387348/349  
Ufficio Appalti 0721387574/530  
Ufficio Espropri 0721387289 - 273

**Servizio Nuove Opere**  
Segreteria 0721387369/233  
Fax 0721387337

**Servizio Manutenzioni**  
Strada dei Calcolatori  
Segreteria 0721387601/614  
Fax 0721387611/619

**Pronto intervento**  
Fax 0721387866  
0721387848

**Servizio Urbanistica**  
Largo A. Moro, 13 0721387426  
Fax 0721387470

Rilascio Concessioni  
Autorizzazioni 0721387514/311/427  
Controllo attività edilizia 0721387424/580  
Pianificazione - Certificati destinazione Urbanistica 0721387673/425  
Condono '85/'94/'03 0721387426

**Servizio Infocittà**  
Centro Elaborazione Dati 0721387266  
Servizio Informativo Terr. 0721387315  
Informa&servizi 0721387400

**Area Pianificazione Ambiente**  
Segreteria - Via Sabbatini 0721387477  
Fax 0721387485

**Servizio Pianificazione Strategica**  
Segreteria - L.go Mamiani, 4 0721387593  
Fax 0721387212

**Servizio Qualità Ambiente**  
Segreteria - Via dei Partigiani 0721387435  
Fax 0721387723

U.O. Ambiente (inquinamenti) Verde Urbano 0721387419  
0721387696  
Igiene 0721387298  
Protezione Civile 0721387358  
U.O. Mobilità 0721387527

**"Museo Guidi" Osservatorio Valerio**  
Via Ceccoli, 8 "Ori Giulii" 072130677

Canile sanitario S. Veneranda 0721282552  
Ambulatorio veterinario 0721282465  
Rifugio del cane "L'Adriatico" Coop Sociale ari 0721282552  
Rifugio del cane "Animal House" 0721283486  
Gattie "Animalia" 0721282773  
Rifugio "Gatti in città & Company" Parco XXV Aprile 072131659

**Servizio Mobilità Viabilità e Traffico**  
Ufficio tecnico 0721387666/668  
Fax 0721387664

### Area Cultura e Sviluppo

Segreteria Via Rossini, 37 0721387216/398  
Politiche per le famiglie 0721387727  
Politiche Giovanili 0721387449  
Pari opportunità 0721387583

**Università e Ricerca - Pesaro Studi**  
Viale Trieste, 296 0721407377  
Fax didattica 0721259365  
Fax segreteria amministrativa 0721387405

**SUAP**  
Via Mario del Monaco 0721387841  
Fax 0721387843

**Servizio Teatri**  
Piazza Albani, 12 0721387508/511

**Teatro Rossini**  
Piazza Lazzarini  
Portineria 0721387620  
Biglietteria 0721387621

**Teatro Sperimentale "O. Giansanti"**  
Via Rossini  
Portineria 0721387543  
Biglietteria 0721387548

**Servizio Musei**  
Piazza T. Mosca, 29 0721387474

**Musei Civici**  
(Pinacoteca, Museo delle Ceramiche)  
Biglietteria e Book shop 0721387541/522

**Casa Rossini** Via Rossini, 34  
Biglietteria 0721387357  
**Servizio Biblioteche** 0721387766

Biblioteca "San Giovanni" Via Passeri 102 0721387770  
**Centro Arti Visive**  
Corso XI Settembre, 184 0721387651

**Servizio Attività Economiche**  
Segreteria - Via Sabbatini 0721387358  
Informazioni e servizi 0721387476/446

Mercato all'ingrosso, Ortofrutticolo e ittico Via Lombardia, 1 0721411227

**Servizio Turismo Promozione Territoriale**  
Viale Trieste, 164 072134073

**Servizio Sport**  
Palazzo Gradari 0721387742/741

Impianti sportivi comunali  
Campo sportivo scolastico Via Respighi 0721452562

Impianto Sportivo Polivalente "Baia Flaminia" 072121332  
Villa Marina Centro Polivalente Viale Trieste, 377 0721259096

Palasport  
Viale dei Partigiani, 22 072132636  
Palasport AdriaticArena

Via Gagarin 0721400272  
Informazione Eventi 199128800  
Fax 0721400317

Palestra comunale S. Veneranda - Via Pasolini 0721452388

Piscina O. Berti Parco della Pace 0721405029  
Stadio "T. Benelli" Via del Campo Sportivo 0721387742



da tagliare e conservare



# L'acqua é un bene di tutti

Anche tu puoi dare un piccolo contributo...

...non sprecarla!

ASPES   
multiservizi  
[www.aspesmultiservizi.it](http://www.aspesmultiservizi.it)



OBIETTIVO  
**50%**

## VOI SEPARATE, NOI RACCOGLIAMO

Nel 2006 Pesaro ha raggiunto il 30% di raccolta differenziata. Migliorare questo importante risultato è l'obiettivo che chiama ogni cittadino a conferire separatamente i materiali riciclabili nel rispetto dell'ambiente e per il risparmio di preziose risorse. **Contiamo sul tuo impegno, insieme ci riusciremo.**

ASPES   
multiservizi



Comune di Pesaro